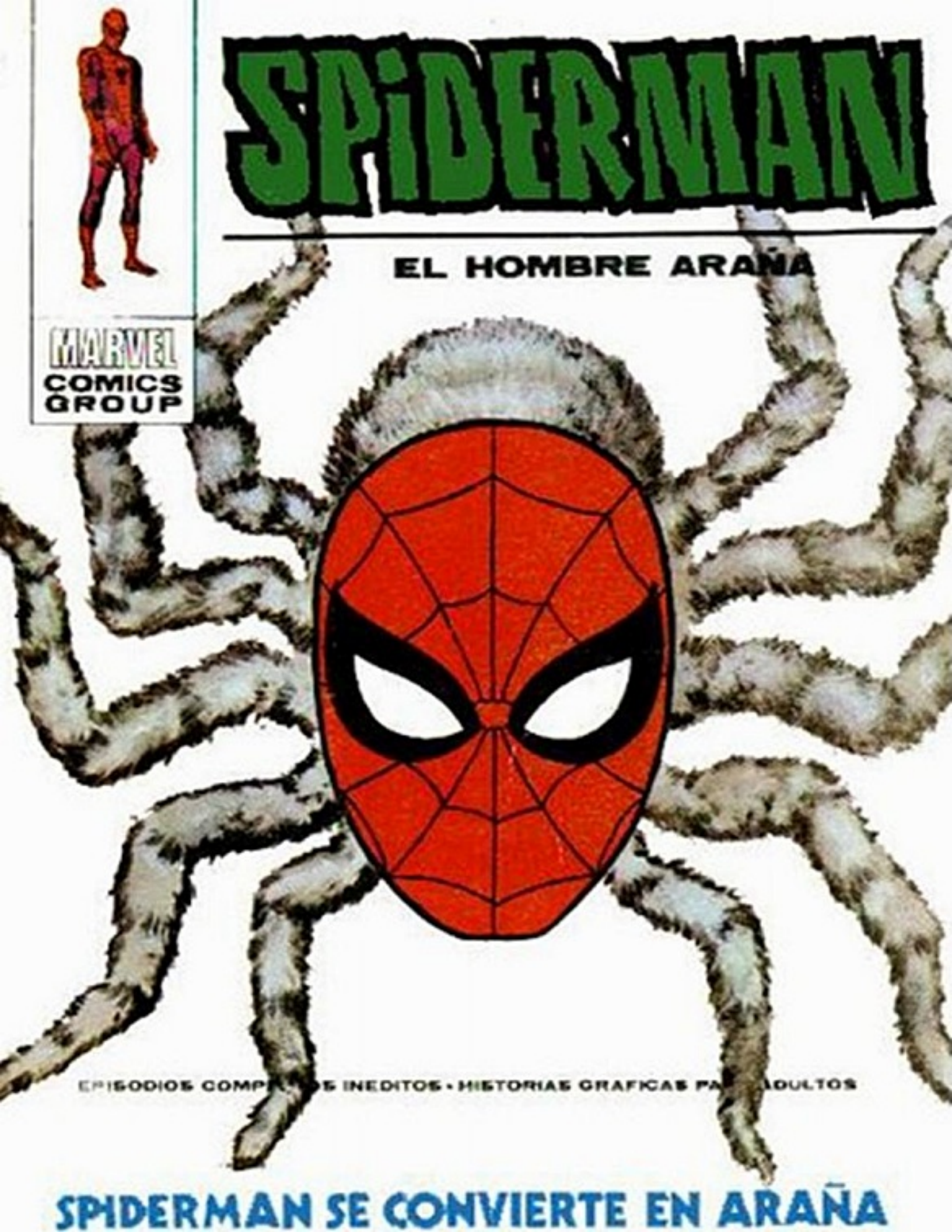
SPiDERMAN
EL HOMBRE ARAÑA
MARVEL COMICS GROUP
EPISODIOS COMPLETOS INEDITOS • HISTORIAS GRAFICAS PARA ADULTOS
SPIDERMAN SE CONVIERTE EN ARAÑA

SPIDERMAN en

SPIDERMAN SE CONVIERTE EN ARAÑA

TRADUCCION P.CASTILLO
ROTULACION E. CANOS
PORTADA L ESPI

SPIDERMAN nº 44 Publicado por EDICIONES VERTICE, C. Arenal, 146 - BARCELONA (16)
© COPYRIGHT, 1972, EDICIONES VERTICE. Prohibida la reproducción total ó parcial. Todos los derechos reservados. © COPYRIGHT, 1968, MAGAZINE MANAGEMENT Cº. INC., MARVEL COMICS GROUP. Por convenio con TRANSWORLD FEATURE SYNDICATE, INC. - NEW YORK.
Suscripciones: Por 6 números 135 pesetas. Por 12 números 260 pesetas.
DISTRIBUCION GENERAL: Organización Distribuidora Ibérica S/A., Edificio España - MADRID.
DISTRIBUCION BARCELONA: O. D. I. BARNA S/A., Concepción Arenal, 146 y M. de Barbará 1.

Depósito Legal B. - 14841 - 1973

Impreso por LIPSIA, S.A. - Roger, 25 y 27, Barcelona - 14

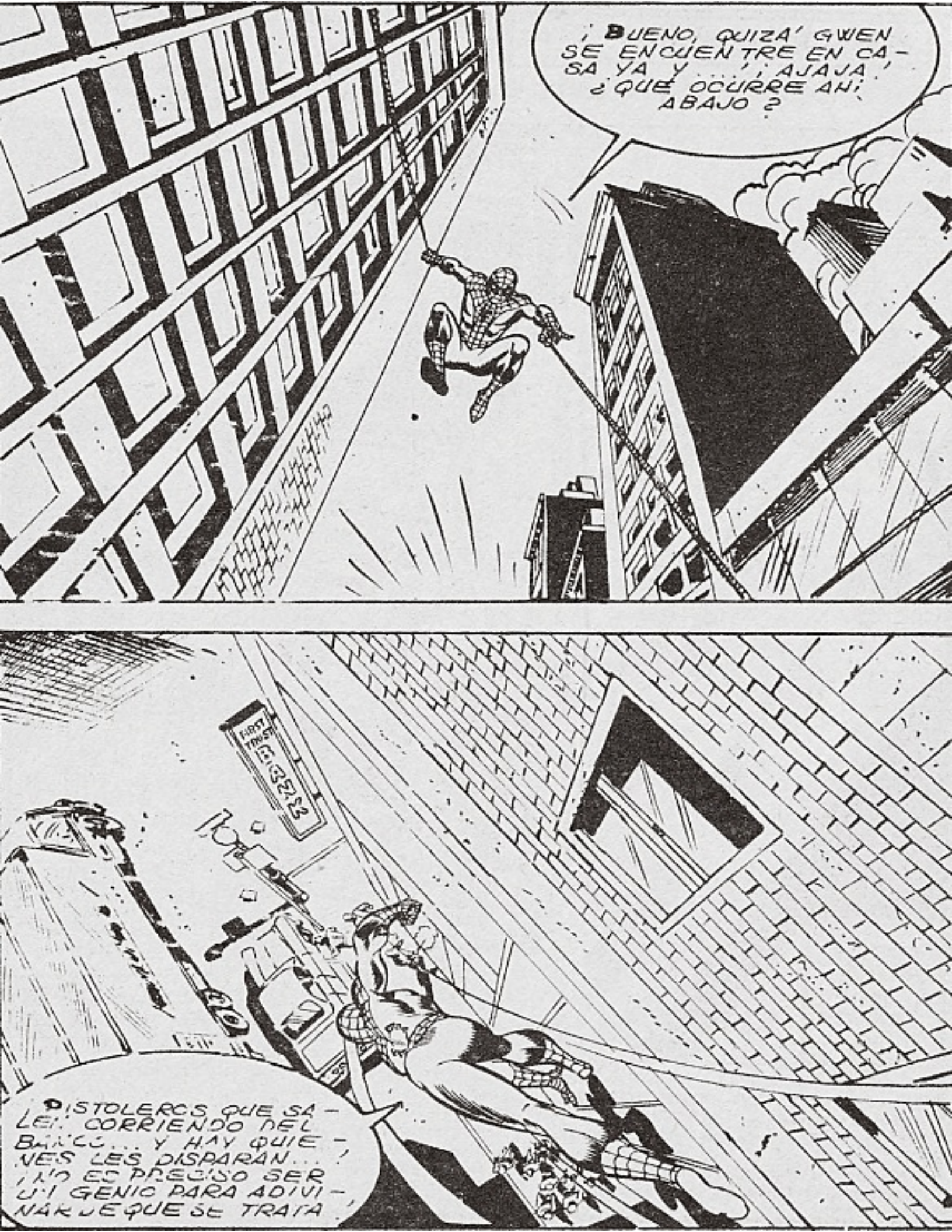
¡BUENO, QUIZÁ GWEN SE ENCUENTRE EN CASA YA Y... ¡¡AJAJA, ¿QUÉ OCURRE AHÍ ABAJO?
FIRST TRUST BANK
PISTOLEROS QUE SALEN CORRIENDO DEL BANCO... Y HAY QUIENES LES DISPARAN... ¡NO ES PRECISO SER UN GENIO PARA ADIVINAR DE QUÉ SE TRATA

¡UN POLI... LO SIENTO POR ÉL!
¡ALTO... ALTO! ¡LES TENGO EN-CAÑONADOS!
¡VAMOS! ¡QUÍTATE DE MI LÍNEA DE FUEGO! ¡YO ME LO CARGARÉ!
¡OS EQUIVOCÁIS, MUCHACHOS!
¡UNNHH!
¡EH, EL PO-LIZONTE HIRIÓ A BENNY!
¡CUIDADO! ¡ES SPIDER-MAN! ¡MAR-CHÉMONOS DE AQUÍ!

¿A QUÉ VIENE TANTA PRISA, MUCHACHOS? AHORA QUE COMENZÁBAMOS A CONOCERNOS!

¡VAYA, VAYA! ¡EL CABALLERO DEL COCHE DE LOS PISTOLEROS HA DEBIDO DE RECORDAR DE PRONTO UNA CITA PREVIA!
THWIPP!

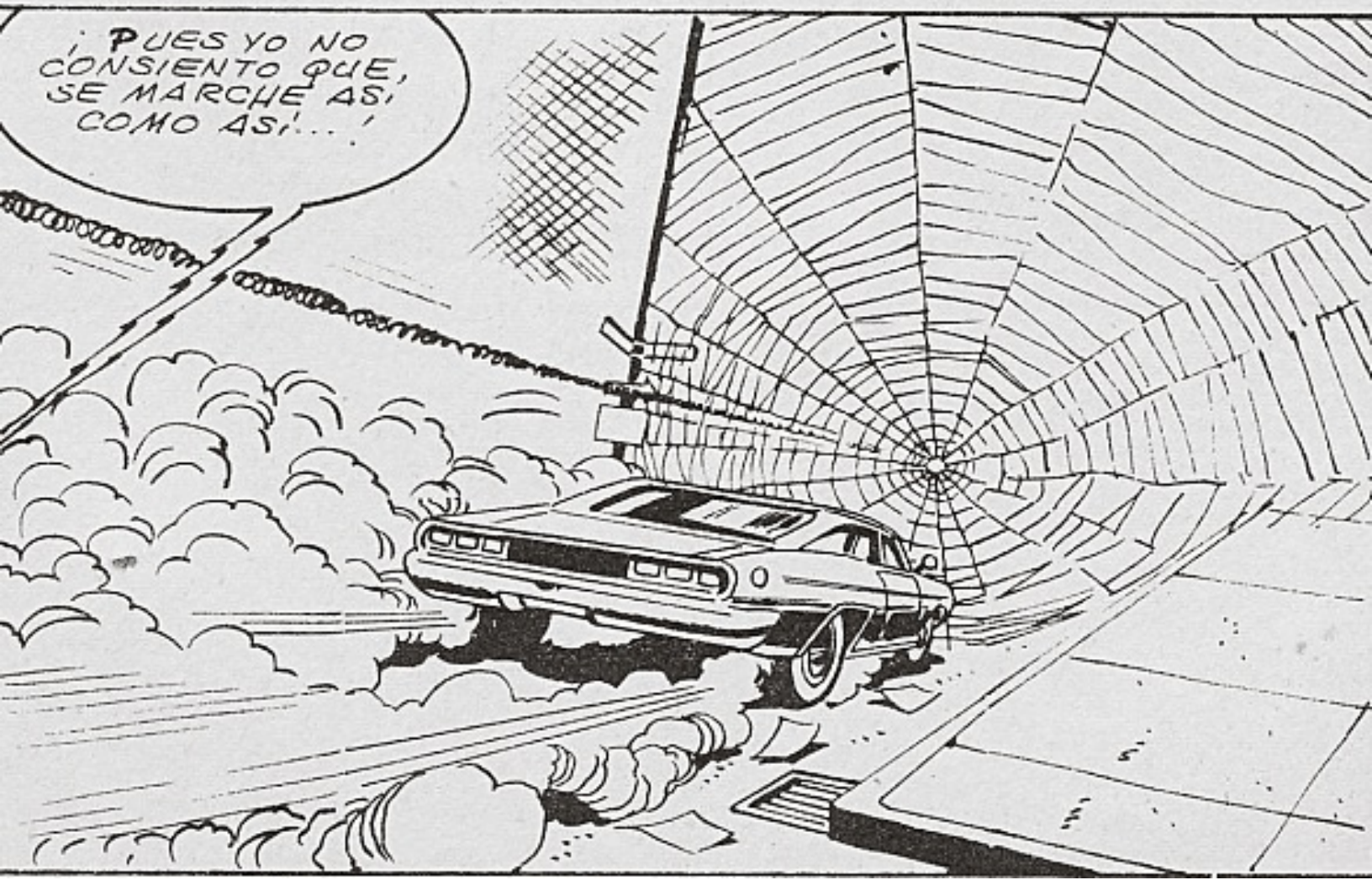
¡PUES YO NO CONSIENTO QUE, SE MARCHE ASÍ, COMO ASÍ!...!

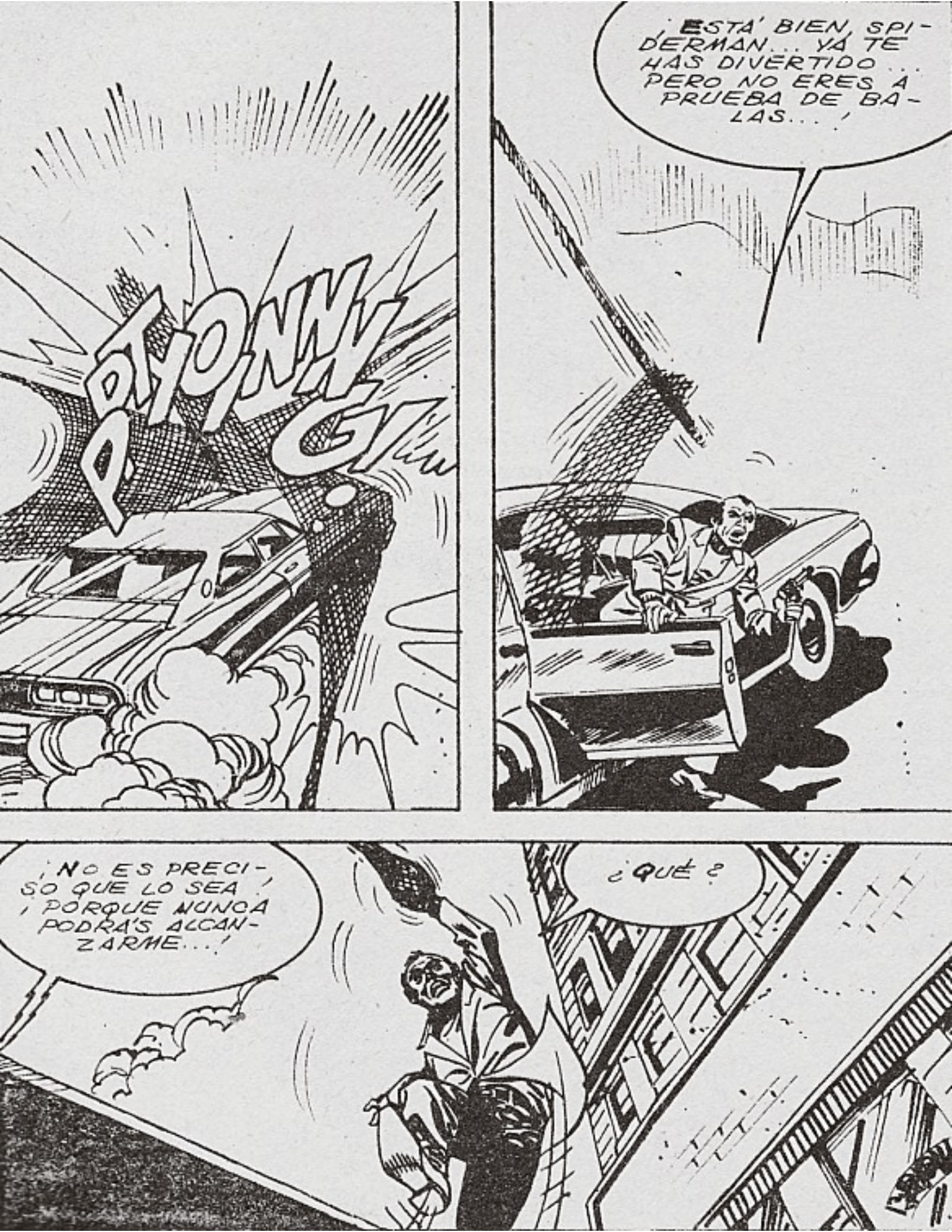
PTYONNNG!
¡ESTÁ BIEN, SPIDERMAN... YA TE HAS DIVERTIDO... PERO NO ERES A PRUEBA DE BALAS...!
¡NO ES PRECISO QUE LO SEA! ¡PORQUE NUNCA PODRÁS ALCANZARME...!
¿QUÉ?

MINUTOS MA'S TARDE...
¿CUÁNTOS MEQUETREFES COMO ESOS TENDRÉ QUE DETENER ANTES DE QUE LA GENTE SE DE CUENTA DE QUE NO SOY UNA COMBINACIÓN DE BARBA AZUL Y DE JACK EL DESTRIPADOR?
¡BUENO, SERÁ MEJOR QUE ME LARGUE ANTES DE QUE SE LES OCURRA ACUSARME TAMBIÉN DE VAGO Y MALEANTE...!

¡TIENE GRACIA... NO SE ME PUEDE ACUSAR DE NADA EXCEPTO DE DETENER DELINCUENTES... Y ESO PARECE QUE SABE MAL A MUCHA GENTE!

¡SIN EMBARGO, RECORRER LA CIUDAD YA HA DEJADO DE TENER ATRACTIVO...!

¡SERÁ MEJOR QUE LO RECONOZCA... ME ABURRO COMO UNA OSTRA!

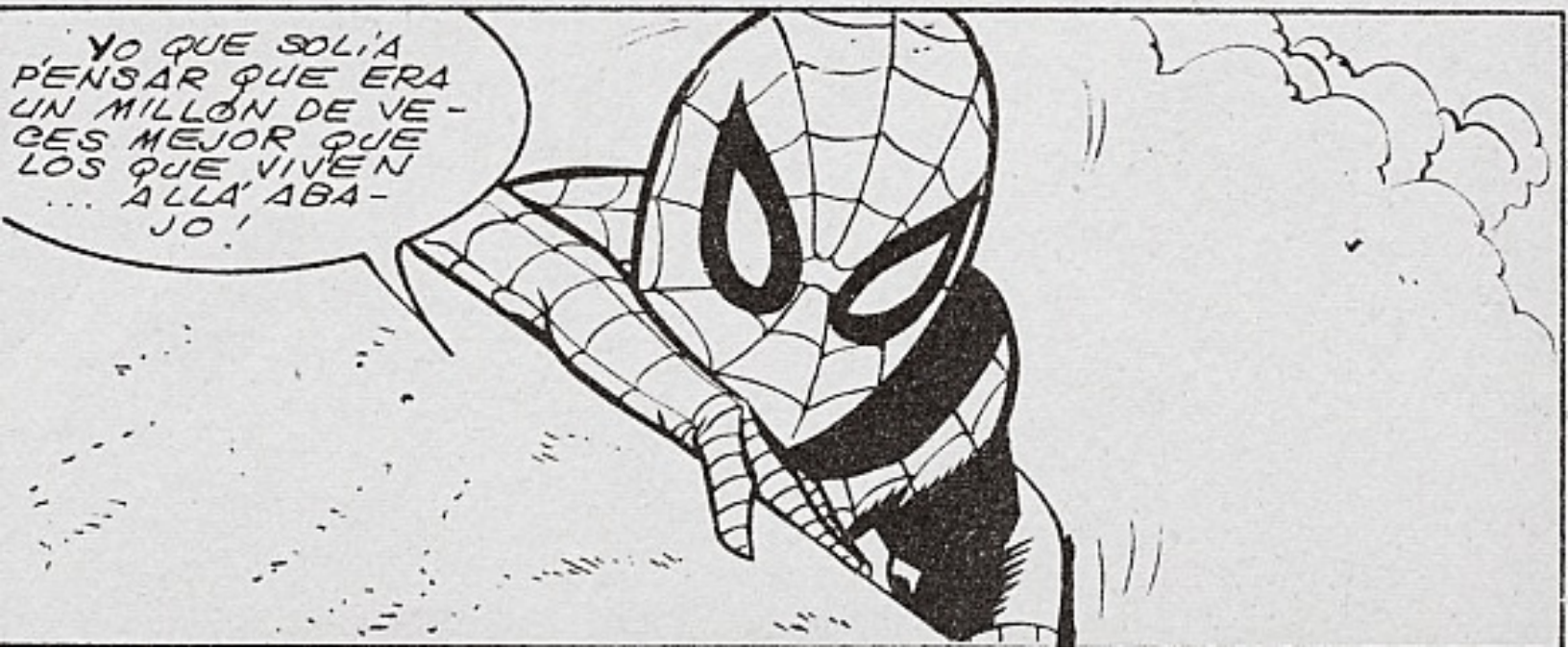
YO QUE SOLÍA PENSAR QUE ERA UN MILLÓN DE VECES MEJOR QUE LOS QUE VIVEN ... ALLÁ ABAJO!

PERO YA COMIENZO A DUDARLO...!
MADISON
NO PKING

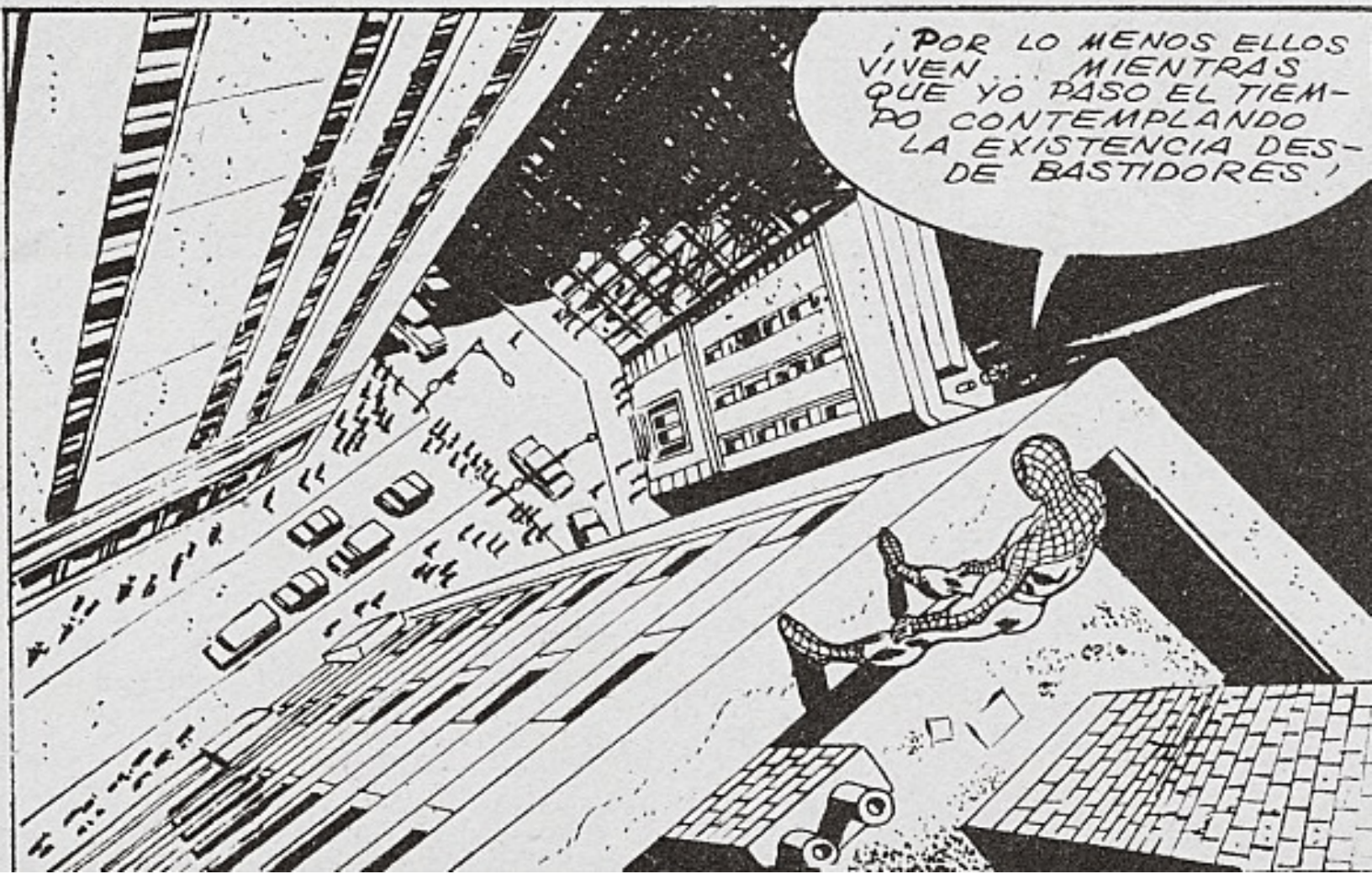
¡POR LO MENOS ELLOS VIVEN... MIENTRAS QUE YO PASO EL TIEMPO CONTEMPLANDO LA EXISTENCIA DESDE BASTIDORES!

¿QUIZÁ FINALMENTE HE MADURADO!
¡PUEDE QUE EMPIECE A DARME CUENTA DE QUE HAY MÁS EN LA VIDA QUE SER UN PAYASO DISFRAZADO... Y ES POSIBLE QUE EMPIECE A COMPRENDER TODO ESTO POR LO QUE SIENTO HACIA GWEN!

DESDE QUE VOLVIMOS A REUNIRNOS, NO ME LA PUEDO QUITAR DE LA CABEZA!

ASÍ QUE LO RECONOZCO... YA SÉ LO QUE QUIERO!, Y ESO ES GWEN STACY!

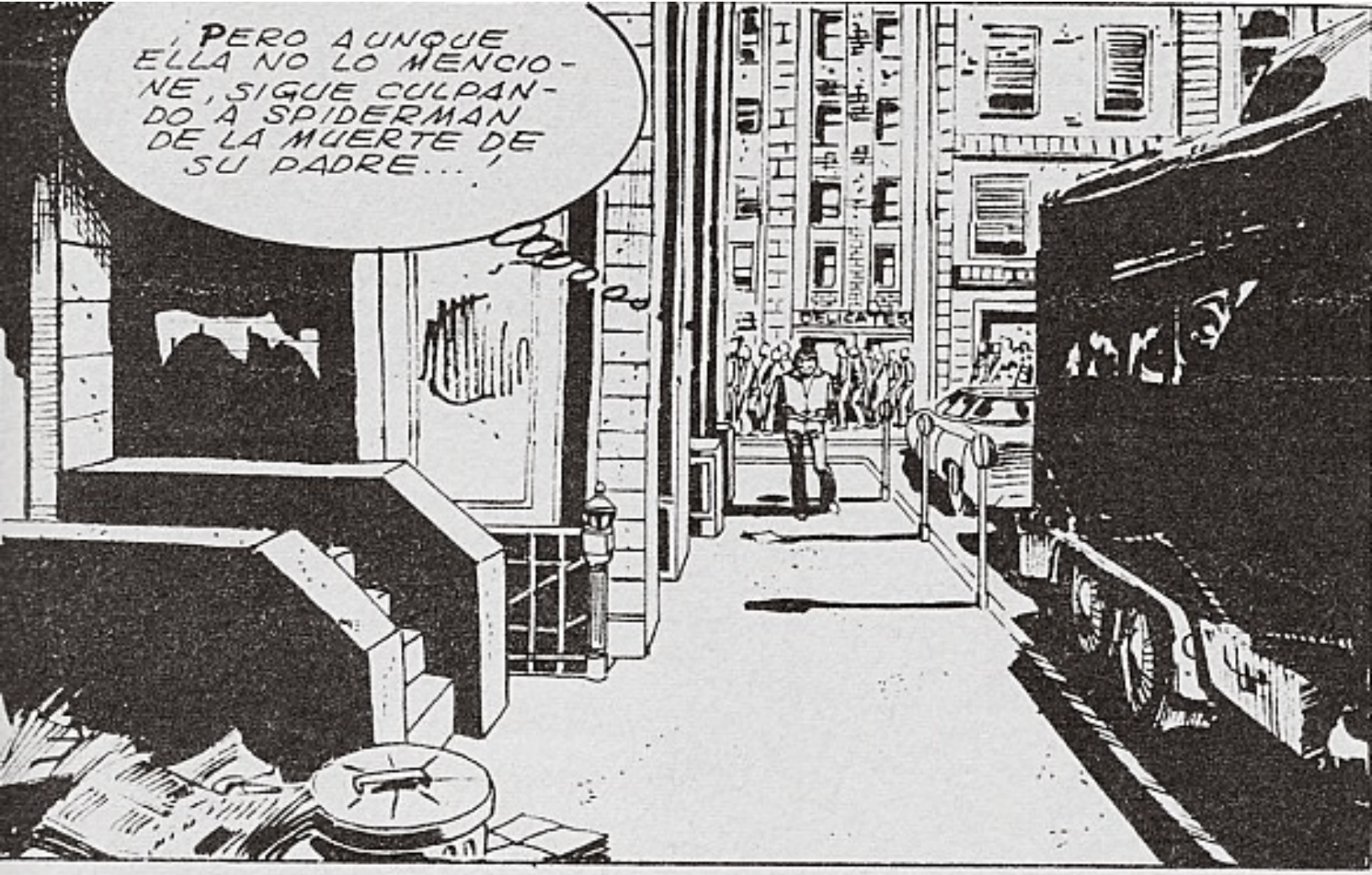
¡PERO AUNQUE ELLA NO LO MENCIONE, SIGUE CULPANDO A SPIDERMAN DE LA MUERTE DE SU PADRE...!
DELICATES

¡YA RESULTA BASTANTE PENOSO QUE DEBA MANTENER EL SECRETO DE MI IDENTIDAD CON ELLA... PERO EN CUANTO NOS CASEMOS, LA TENSIÓN PODRÍA SER EXCESIVA...!

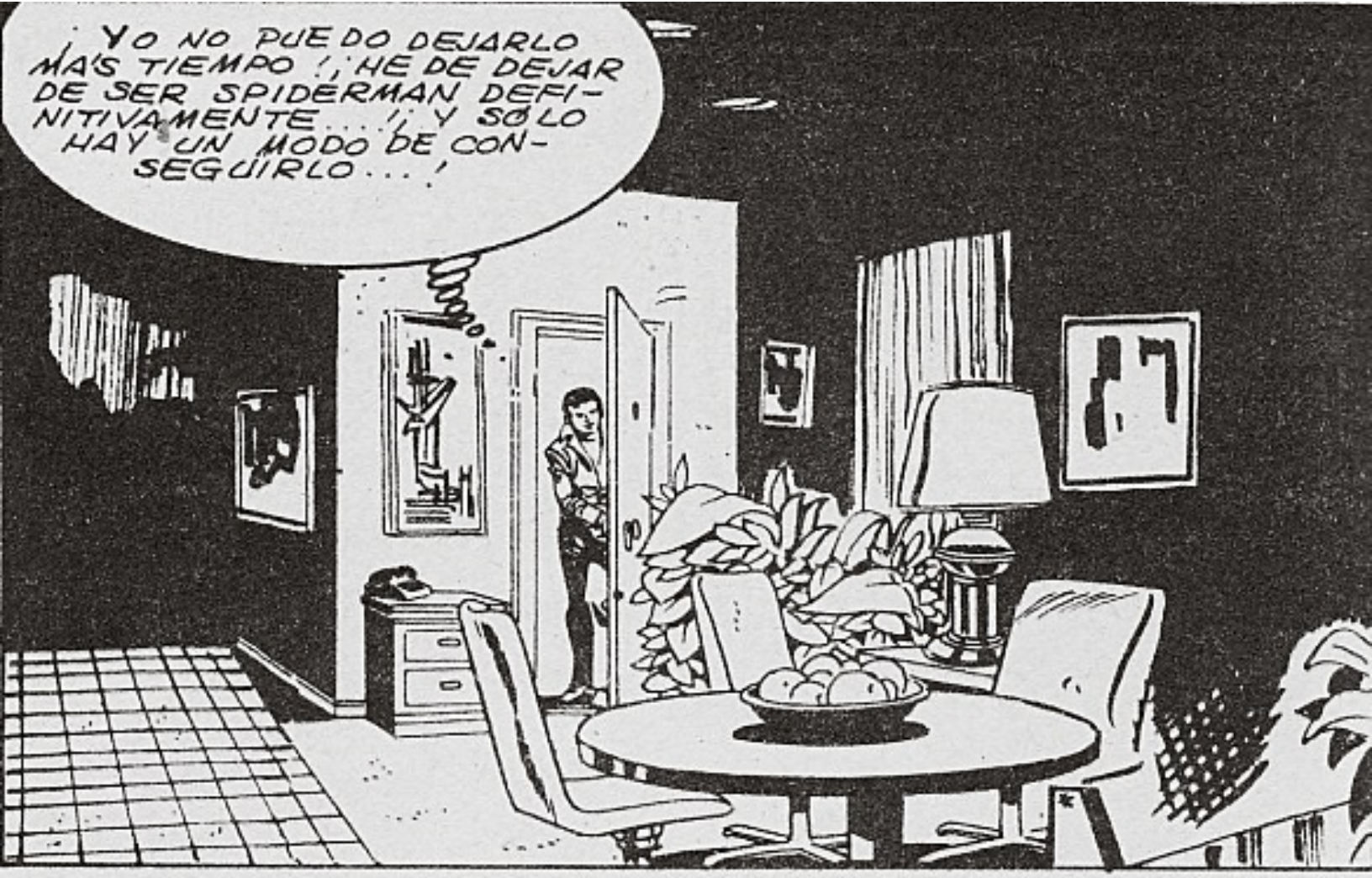
¡YO NO PUEDO DEJARLO MÁS TIEMPO!; ¡HE DE DEJAR DE SER SPIDERMAN DEFINITIVAMENTE...!; ¡Y SÓLO HAY UN MODO DE CONSEGUIRLO...!

¡EN CIERTO MODO TENGO SUERTE DE QUE HARRY CONTINÚE EN EL HOSPITAL!; ¡NECESITARÉ TIEMPO PARA CONCENTRARME... EN LA MÁS COMPLETA INTIMIDAD!
COMO RECORDARÉIS VOSOTROS, AMIGOS LECTORES, HARRY OSBORN SE PUSO ENFERMO EN EL NÚMERO ANTERIOR.

¡YO SIEMPRE PRESENTÍ QUE LLEGARÍA ESTE MOMENTO! FUE UN ACCIDENTE LO QUE CREÓ A SPIDERMAN...!
¡PERO LO QUE HAGO AHORA TIENE QUE SER DELIBERADO... HE DE ACTUAR CON UN PLAN MUY BIEN MEDITADO... CON EL FIN DE QUE PETER PARKER VIVA EN REALIDAD!
¡ASÍ SPIDERMAN TIENE QUE MORIR!

¡HE ESTADO TRABAJANDO EN ESTE PROYECTO DURANTE AÑOS... DESDE QUE CONSEGUÍ POR PRIMERA VEZ MIS PODERES ARAÑADOS!
...PORQUE NO PODÍA ESTAR NUNCA SEGURO DE QUE MI SANGRE RADIOACTIVA DEJASE DE SER PELIGROSA... O SE CONVIRTIESE EN UNA AMENAZA!, SIEMPRE SUPE QUE NECESITARÍA UN PRODUCTO... PARA DEVOLVERME A LA NORMALIDAD!

LO ACABÉ HACE MESES... Y SIEMPRE LO TUVE PREPARADO! ¡PERO HAY UN PEQUEÑO PROBLEMA... QUE NO HE TENIDO MODO DE PROBARLO!, CORRERÉ UN RIESGO...!

¡PERO CUALQUIER RIESGO VALDRÍA LA PENA...!

¡... POR GWEN!

¡LO HICE! ¡AHORA YA NO PUEDO VOLVERME ATRÁS! ¡SI LA FÓRMULA FUNCIONA ... JAMÁS VOLVERÉ A SER SPIDERMAN!
¡PERO NUNCA IMAGINÉ... SENTIR... LO QUE SIENTO! ¡MI CABEZA... MIS OÍDOS ... ES COMO UN MILLÓN DE EXPLOSIONES QUE TUVIERAN LUGAR DENTRO DE MI CEREBRO!

¡ES IMPOSIBLE PREDECIR... CUANTO DURARÁ O CUÁL SERÁ EL RESULTADO FINAL! ¡PERO ESTOY SEGURO DE UNA COSA... DESPUÉS DE QUE HAYA PASADO... YA NO SERÉ EL MISMO!

¡OJALÁ NO HAYA PUESTO EN LIBERTAD FUERZA... DEMASIADO PODEROSA PARA QUE YO... LA DOMINE! ¡PERO, PASE LO QUE PASE... LO HICE POR TI, GWEN...!

¡LO HICE... POR TI!

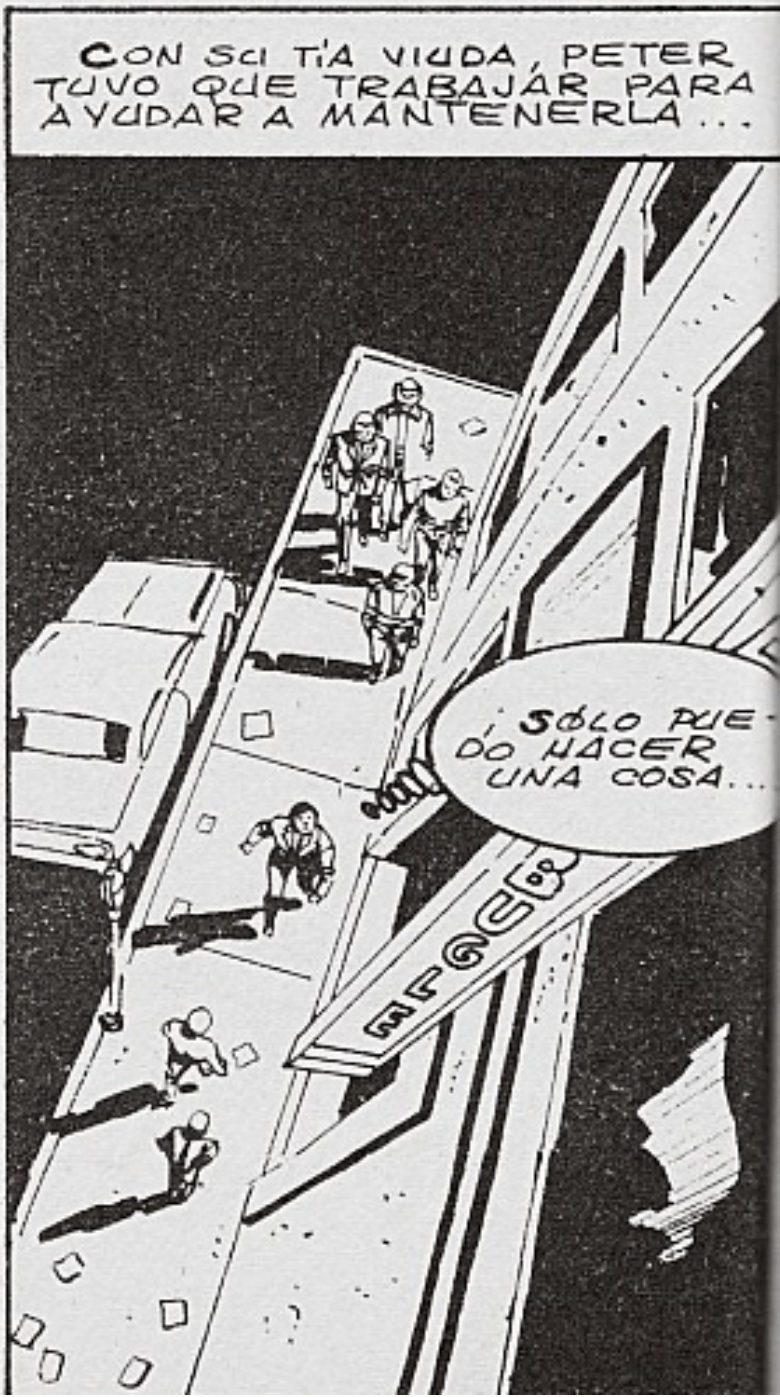

LENTA, PERO SEGURAMENTE, LA REALIDAD EMPIEZA A EVADIRSE MIENTRAS EL PRODUCTO CAUSA SU EXTRAÑO EFECTO...

¡TÍA MAY... TÍA MAY... LO SIENTO... LAMENTO QUE HAYAN MATADO A TÍO BEN... Y SIEMPRE ME SENTÍ... Y ME SENTIRÉ... RESPONSABLE DE SU MUERTE!

EN SU RECUERDO, PETER PARECE REVIVIR PORCIONES DE SU PASADO...

¡SPIDERMAN VIO AL ASESINO ANTES DE QUE COMETIERA EL CRIMEN! ¡SI LE HUBIESE DETENIDO... TÍO BEN VIVIRÍA!

CON SU TÍA VIUDA, PETER TUVO QUE TRABAJAR PARA AYUDAR A MANTENERLA...

¡SÓLO PUEDO HACER UNA COSA...

ACEPTÓ UN TRABAJO COMO FOTÓGRAFO INDEPENDIENTE PARA EL BUGLE... Y DESDE ENTONCES FUE COMO UNA ESPINA CLAVADA EN EL COSTADO DEL EDITOR J. JONAH JAMESON...

COMO UN CALEIDOSCOPIO ENLOQUECIDO, LAS IMÁGENES SE SUCEDEN Y PETER VE A BETTY BRANT, SU EX NOVIA...

¡PERO AHORA GWEN ES MI VERDADERO AMOR Y CUANDO MURIÓ SU PADRE, POR POCO LA PIERDO TAMBIÉN!

¿ES QUE SIEMPRE ME CULPARÁ POR LA MUERTE DEL CAPITÁN STACY?

¿POR QUÉ TODO LO QUE TOCO TERMINA EN TRAGEDIA?, Y LOS QUE MÁS SUFREN... SON AQUELLOS A QUIENES AMO...

LUEGO, DENTRO DE ESTE SUEÑO DE PESADILLA SE OYE UN GRITO QUEJUMBROSO...
¡OIGO UNA VÓZ... PIDIENDO SOCORRO...!

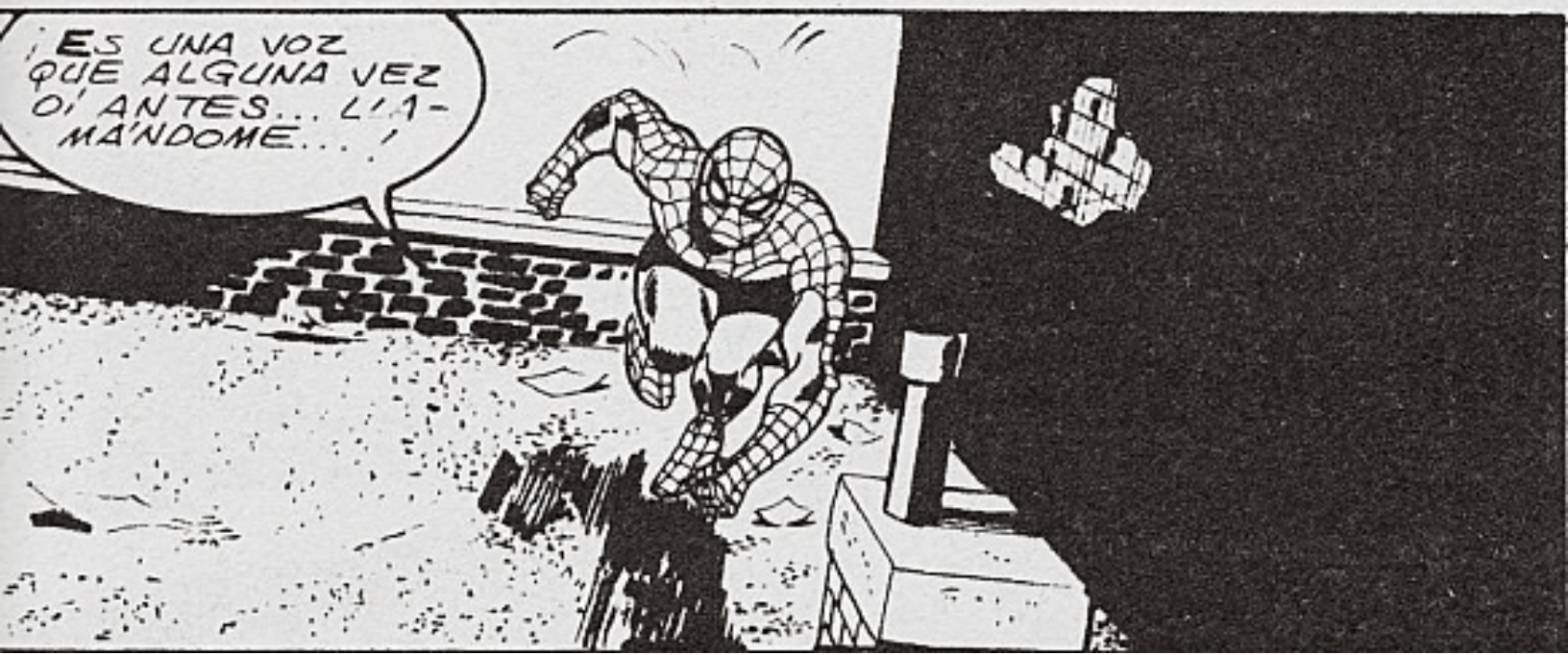
¡ES UNA VOZ QUE ALGUNA VEZ O' ANTES... LLAMÁNDOME...!

A CADA SEGUNDO QUE TRANSCURRE, EL SUEÑO SE HACE MÁS FUERTE... LA SENSACIÓN DE PELIGRO MÁS REAL...

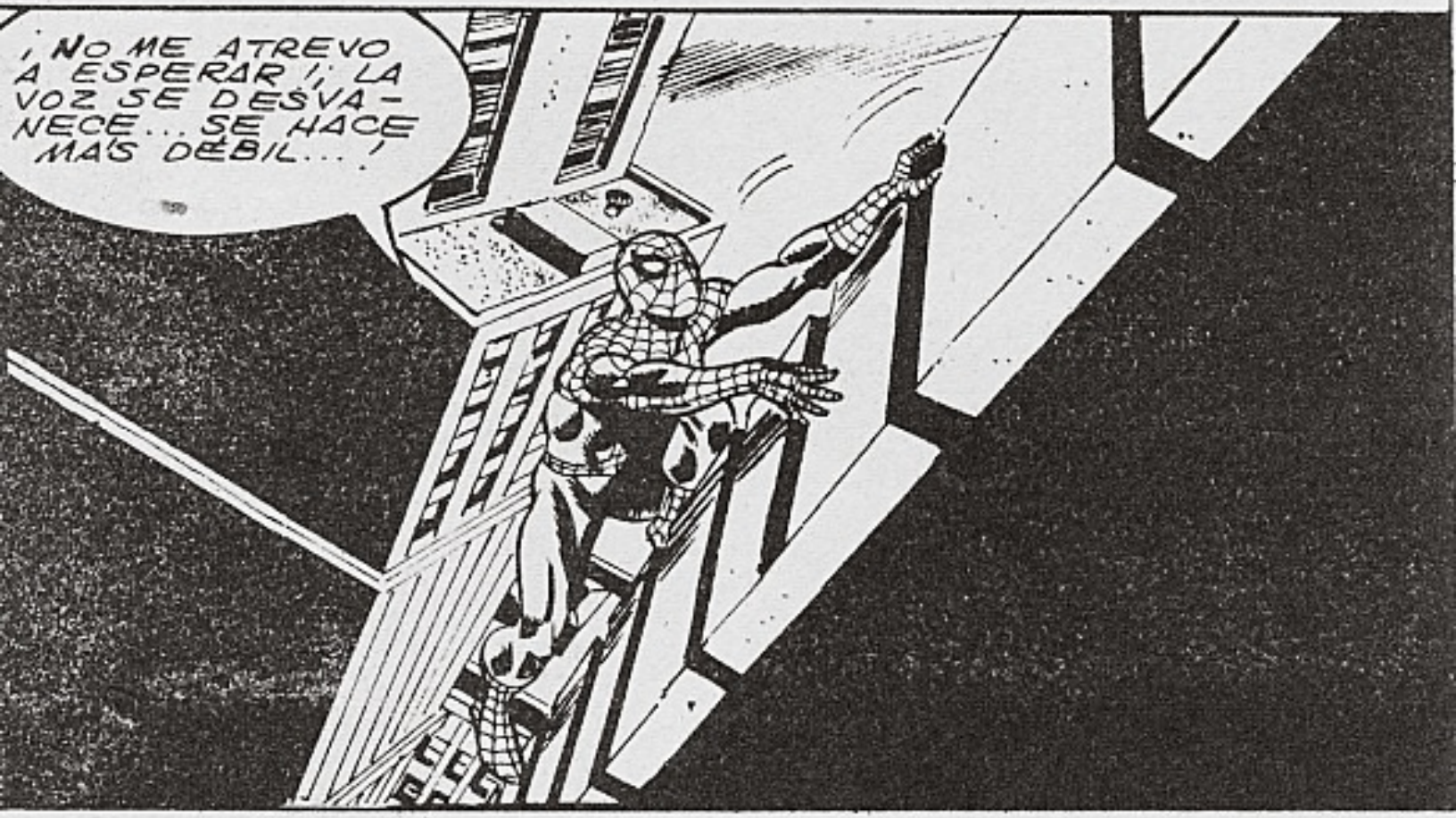

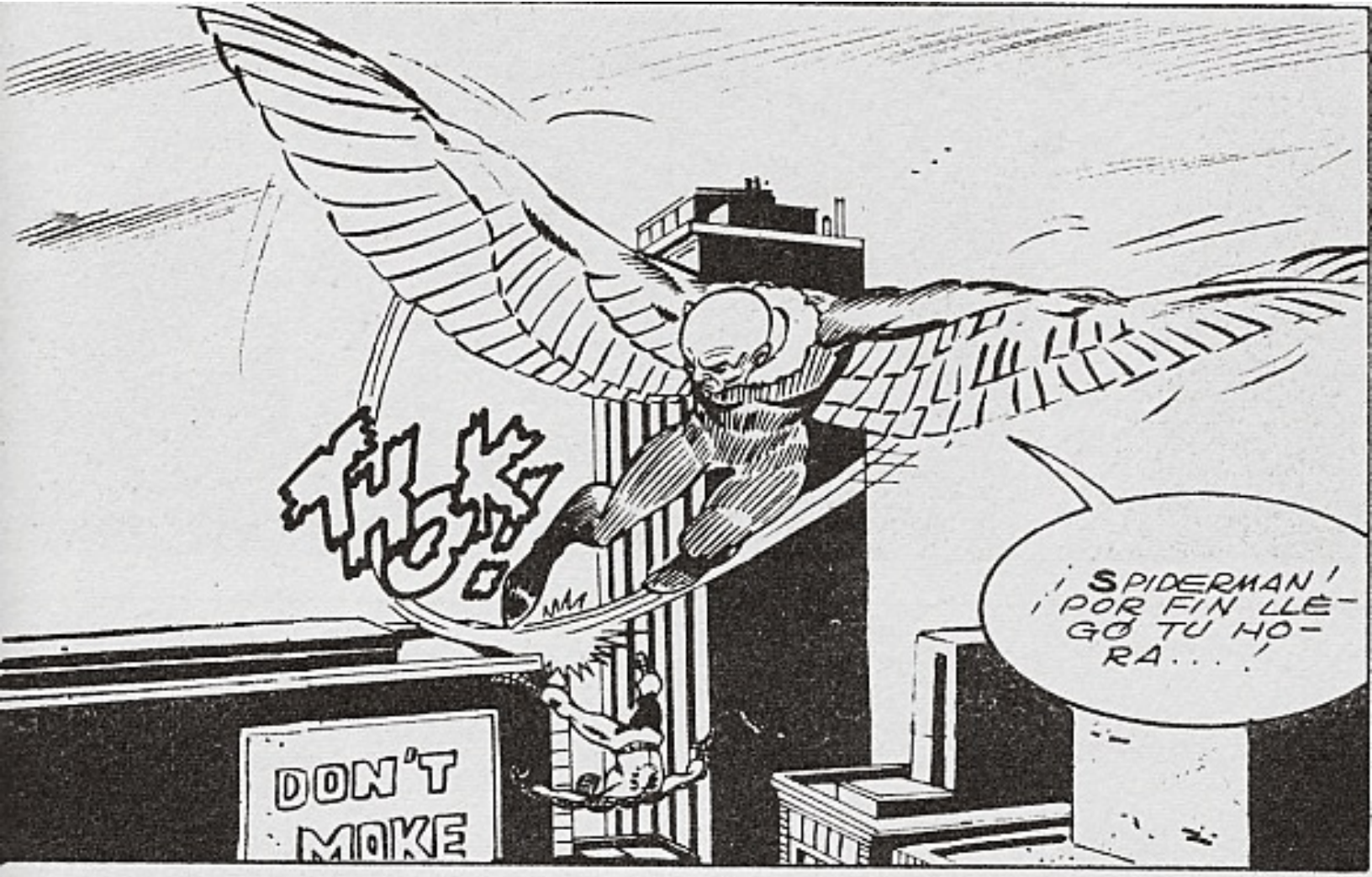
¡SPIDERMAN! ¡POR FIN LLEGÓ TU HORA...!
DON'T
MAKE

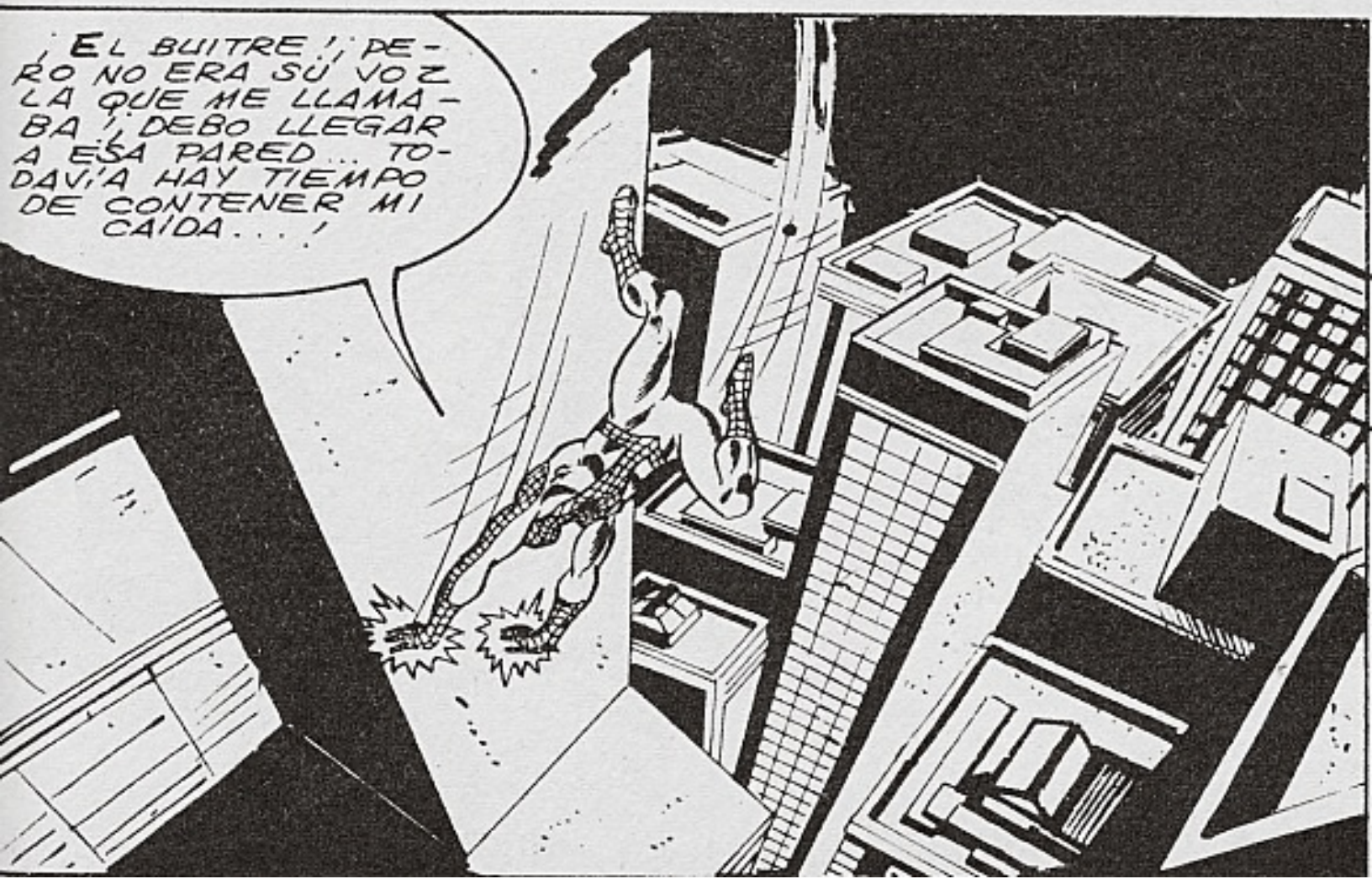
¡EL BUITRE!, PERO NO ERA SU VOZ LA QUE ME LLAMABA! ¡DEBO LLEGAR A ESA PARED... TODAVÍA HAY TIEMPO DE CONTENER MI CAÍDA...!

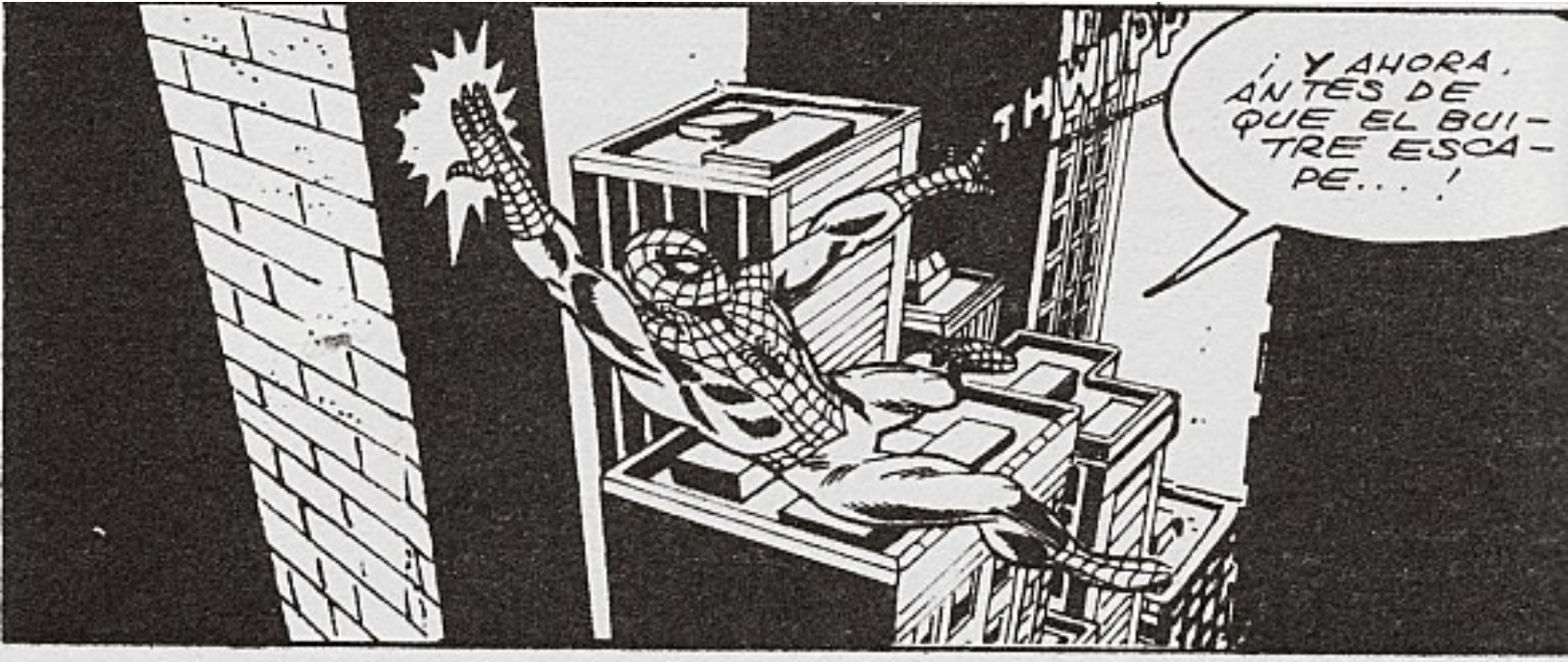
¡Y AHORA, ANTES DE QUE EL BUITRE ESCAPE...!
THWIP!

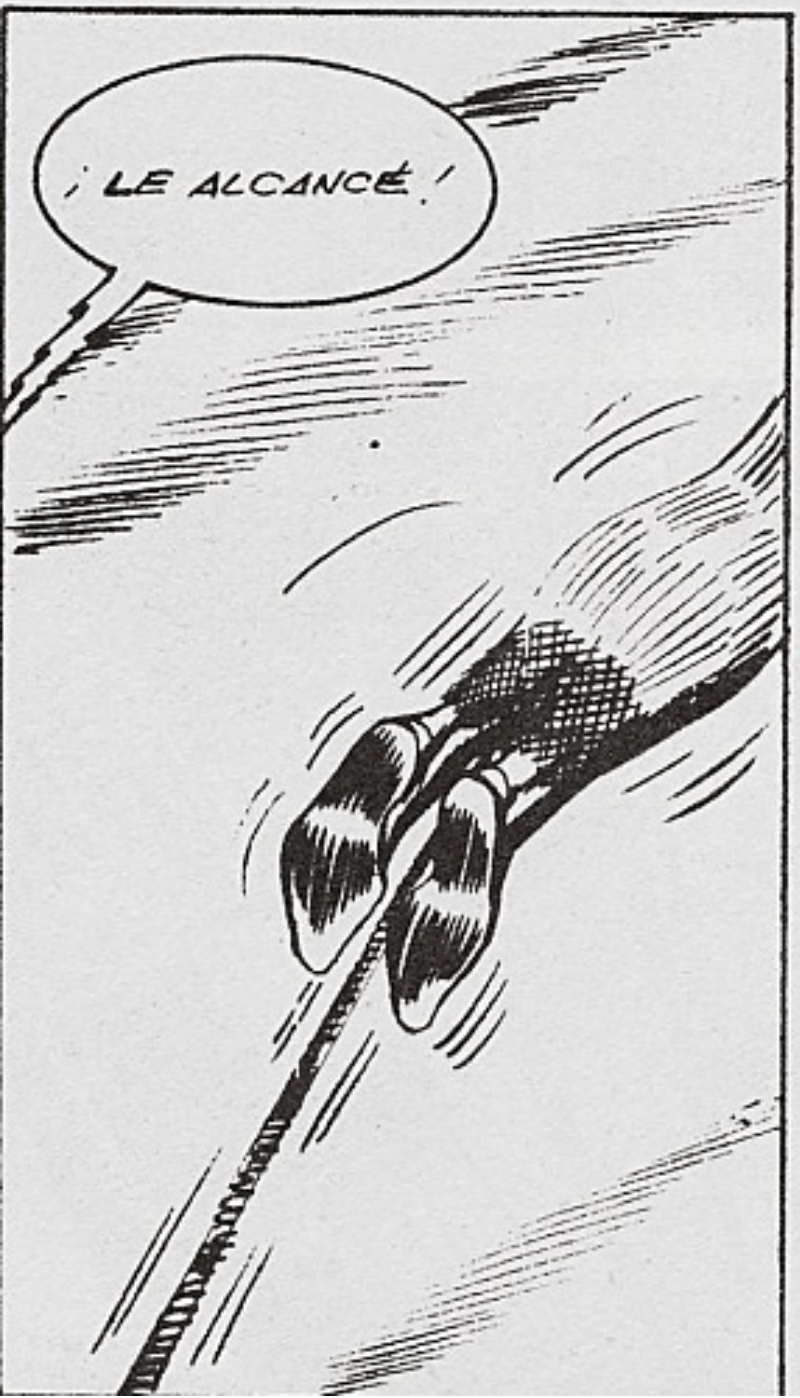
¡LE ALCANCÉ!

¡NO... TU NO TIENES DERECHO DE HACER ESTO! ¡NO PUEDES! ¡NO DEBES LASTIMARME! ¡TU SÓLO LASTIMAS A LOS QUE AMAS!
¡INCLUSO TU LO SABES...!

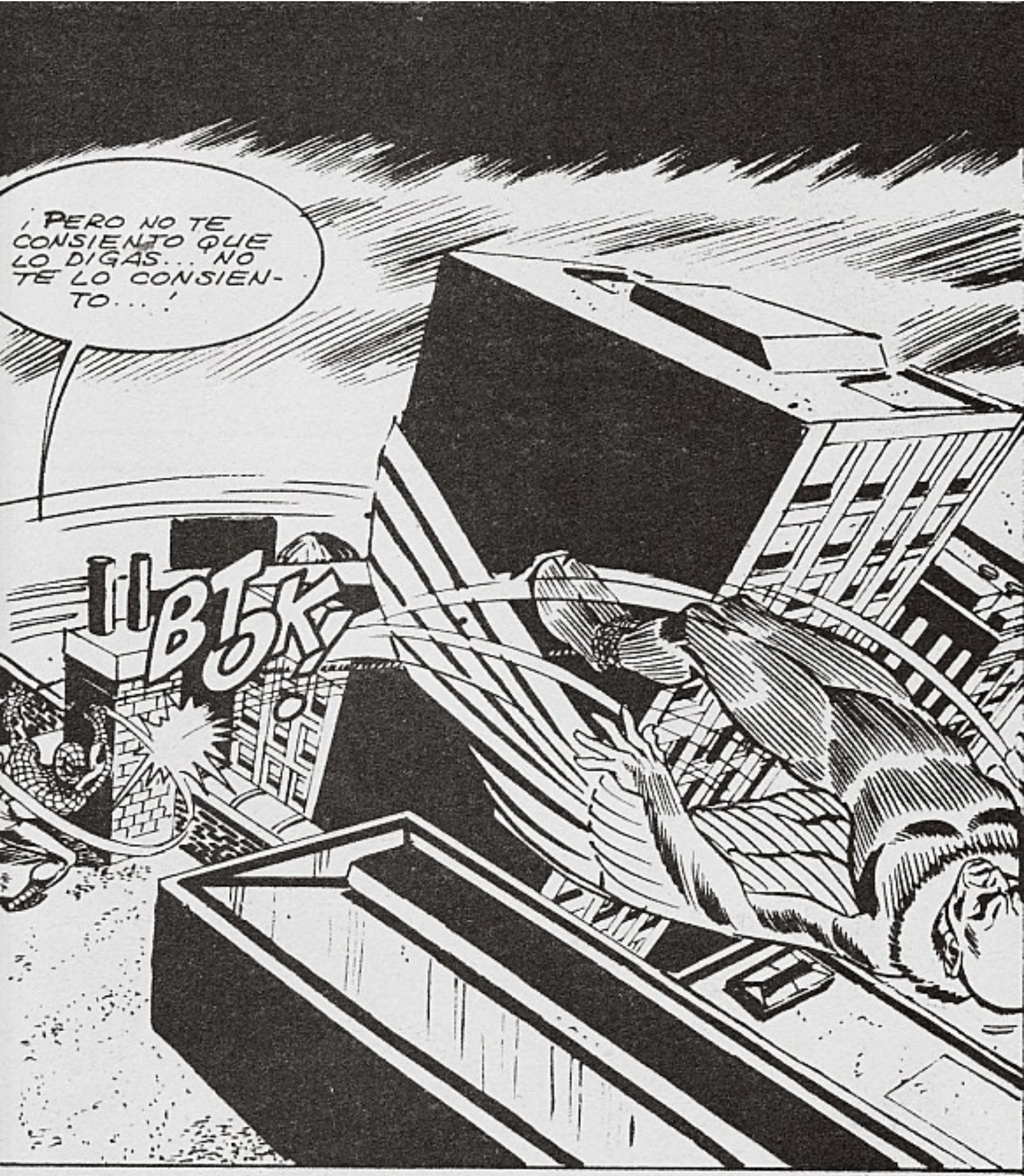

¡NO IMPORTA LO LOCO QUE PUEDA SER UN SUEÑO... EL QUE LO PADECE NO PRESENTA OBJECCIONES... SIMPLEMENTE CREE EN LO QUE FORMA LA ESENCIA DE SU PESADILLA...

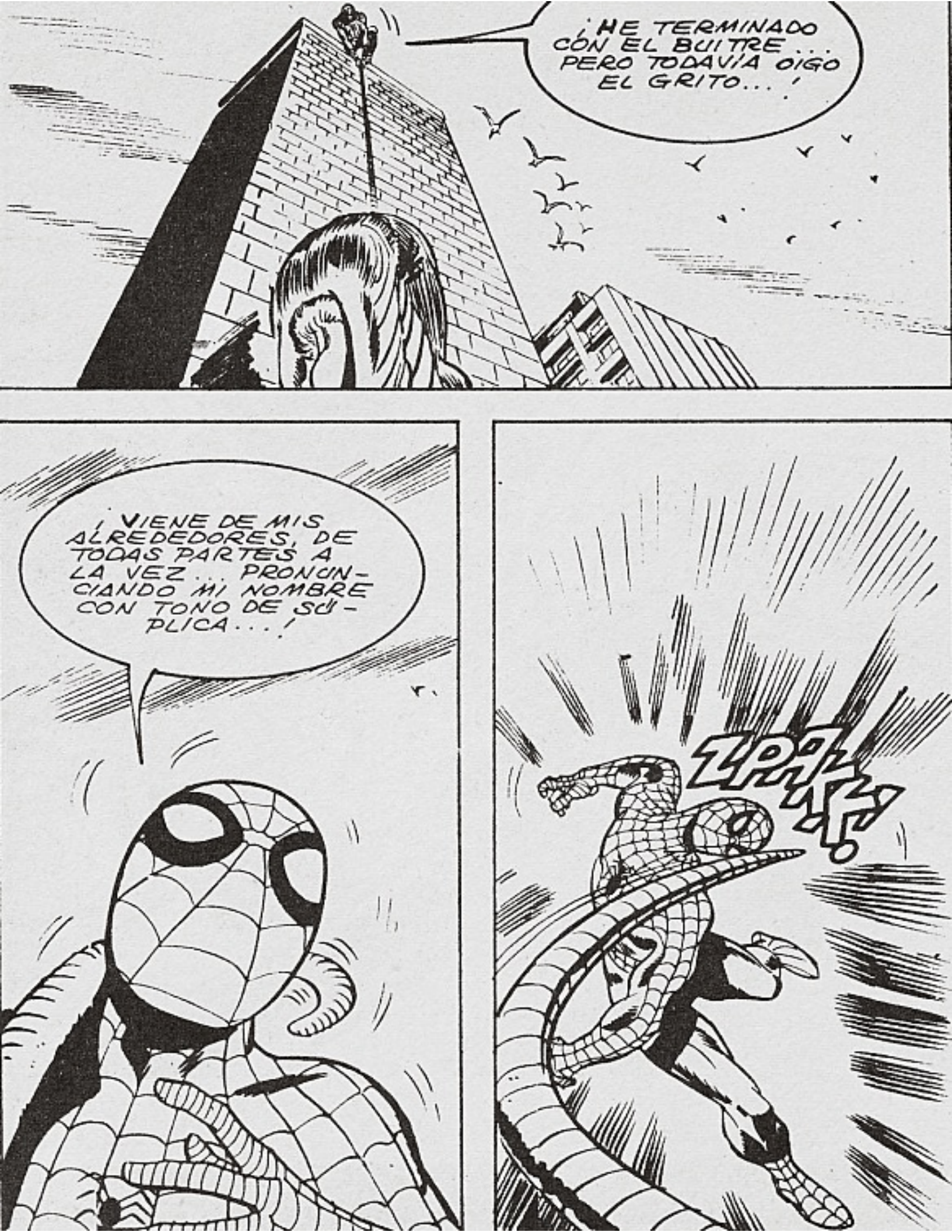
¡HE TERMINADO CÓN EL BUITRE... PERO TODAVÍA OIGO EL GRITO...!
¡VIENE DE MIS ALREDEDORES, DE TODAS PARTES A LA VEZ... PRONUNCIANDO MI NOMBRE CON TONO DE SÚPLICA...!
ZPAT

HE AGUARDADO MESES... SABIENDO QUE ALGÚN DÍA TE ENCONTRARÍA!
¡LAGARTO...! ¿ENTONCES NO FUISTES TÚ QUIEN LLAMÓ...!
¡PUES CLARO QUE NO! ¡AGUARDÉ EN SILENCIO... EN SECRETO...!
¡ENTONCES TU NO ERES EL QUE BUSCO... Y NO DEJARÉ QUE ME IMPIDAS LLEGAR HASTA LA VOZ!

¡ESTÁS LOCO, SPIDERMAN!
¡SIEMPRE LO ESTUVISTE...!
¡NO!¡NO!
¡ESO NO LO DIGAS NUNCA!
¡ESA PALABRA NO DEBES JAMÁS PRONUNCIARLA!
¡ES LA ÚNICA QUE NUNCA QUIERO OÍR...!
THWIPP!

¡YO SIEMPRE DUDÉ DE MI COR-DURA...!

¿POR QUÉ HABRÍA ALGÚN SER NORMAL CAPAZ DE VIVIR ESTA VIDA ?, Y NUNCA LOGRÉ ENCONTRAR LA RESPUESTA A ESTA PREGUNTA...!

EL SUEÑO SIGUE SIN PAUSA... Y EL GRITO SE OYE CADA VEZ MÁS FUERTE...

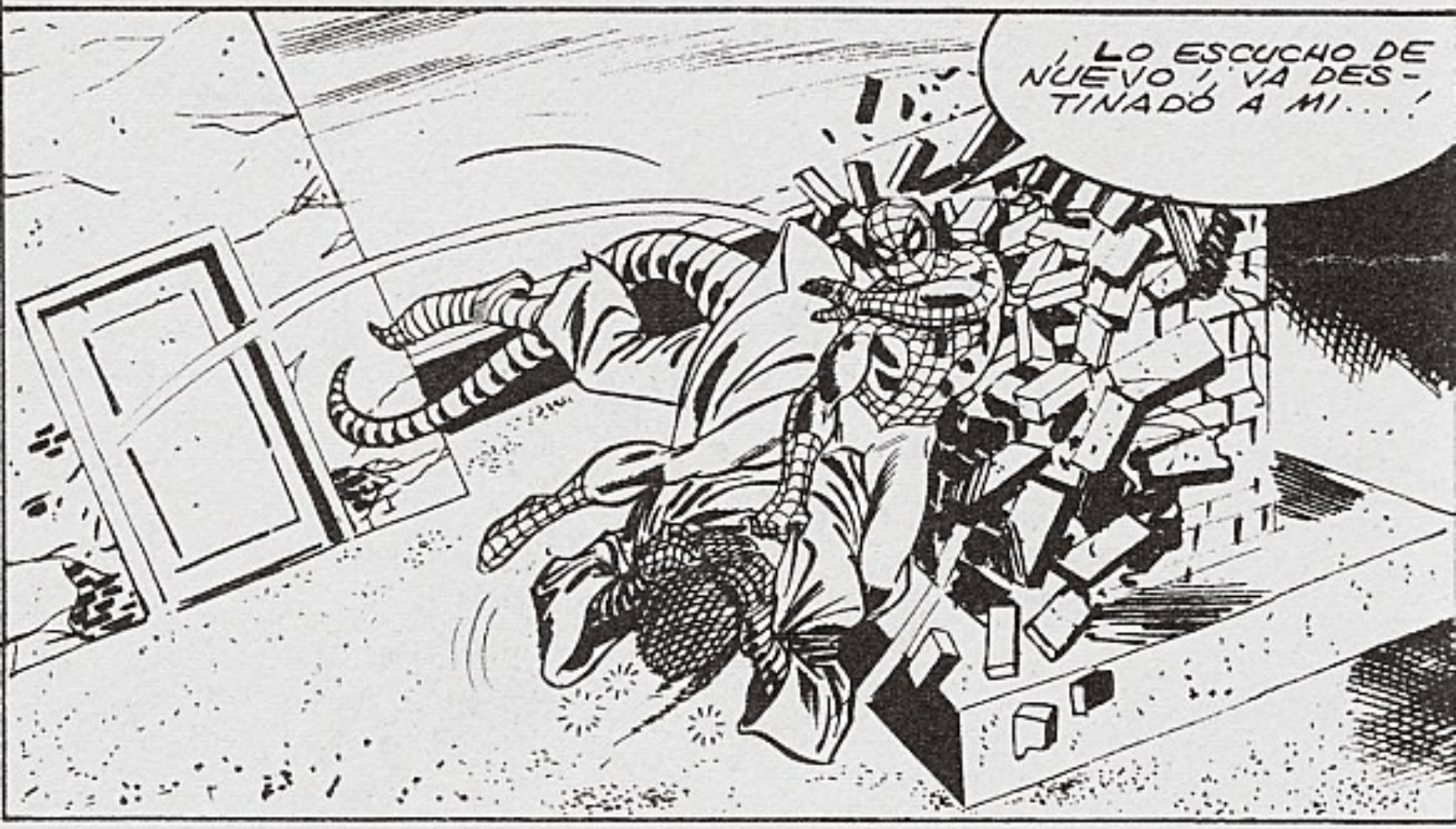

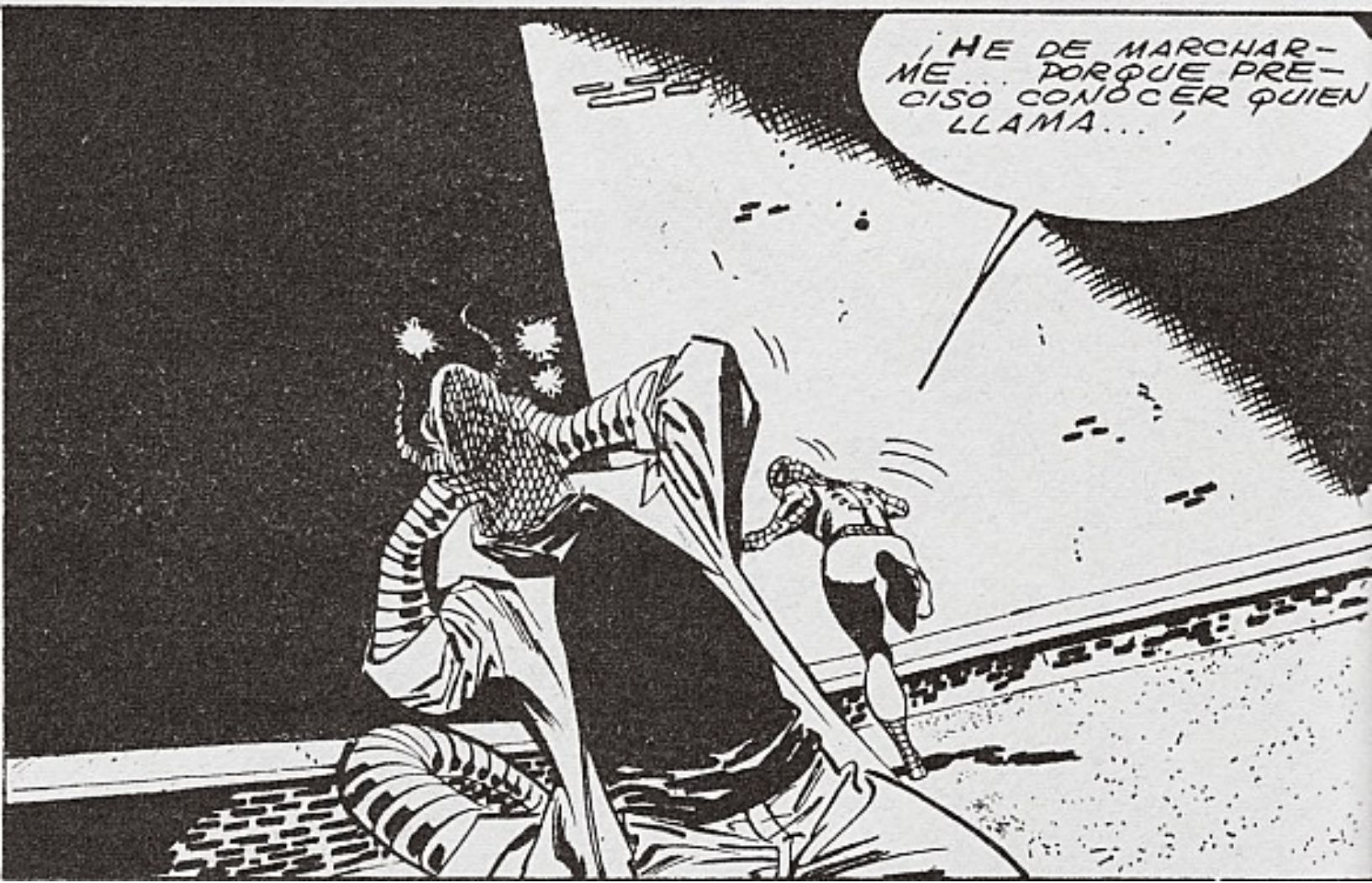

COMO EN CUALQUIER SUEÑO, SPIDERMAN NO SE EXTRAÑA, NO PREGUNTA DE DONDE HAN SALIDO ESOS VIEJOS ENEMIGOS... NI PORQUE... LO UNICO QUE SABE ES QUE HA DE ENCONTRAR LA VOZ QUE LE INTRIGA...

¡PARECE SEGUIRME A LLA' DONDE VOY!; VIENE DE TODAS PARTES A LA VEZ... ¿TENIA RAZON EL LAGARTO? ¿REALMENTE ESTOY LOCO?

¿Y QUE IMPORTA SI ESTAS LOCO O NO?

DE NUEVO EL SUEÑO SE CONVIERTE EN PESADILLA... OTRA VEZ RENACE EL PASADO...

SPRAK!

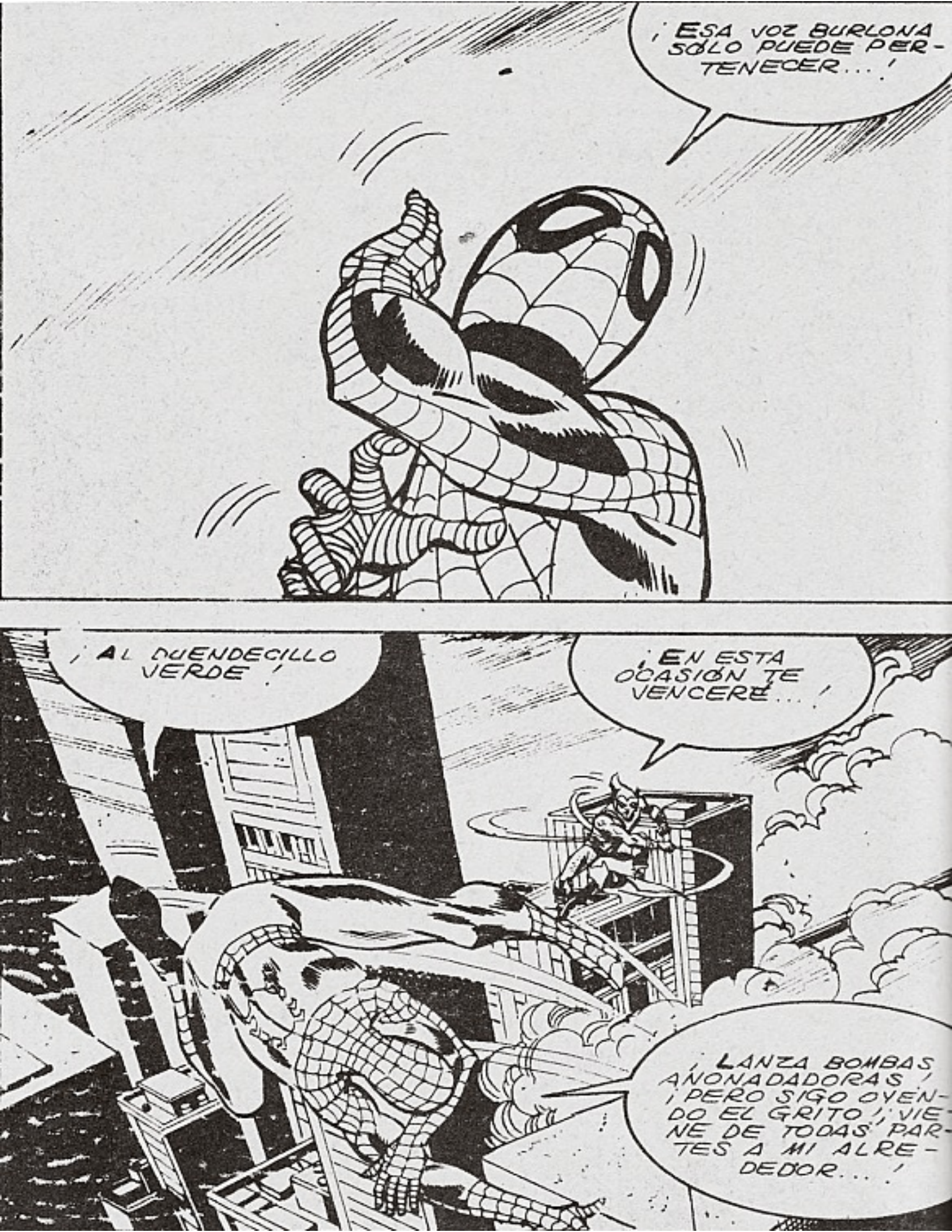
¡ESA VOZ BURLONA SÓLO PUEDE PERTENECER...!
¡AL DUENDECILLO VERDE!
¡EN ESTA OCASIÓN TE VENCERÉ...!
¡LANZA BOMBAS AÑONADADORAS! ¡PERO SIGO OYENDO EL GRITO! ¡VIENE DE TODAS PARTES A MI ALREDEDOR...!

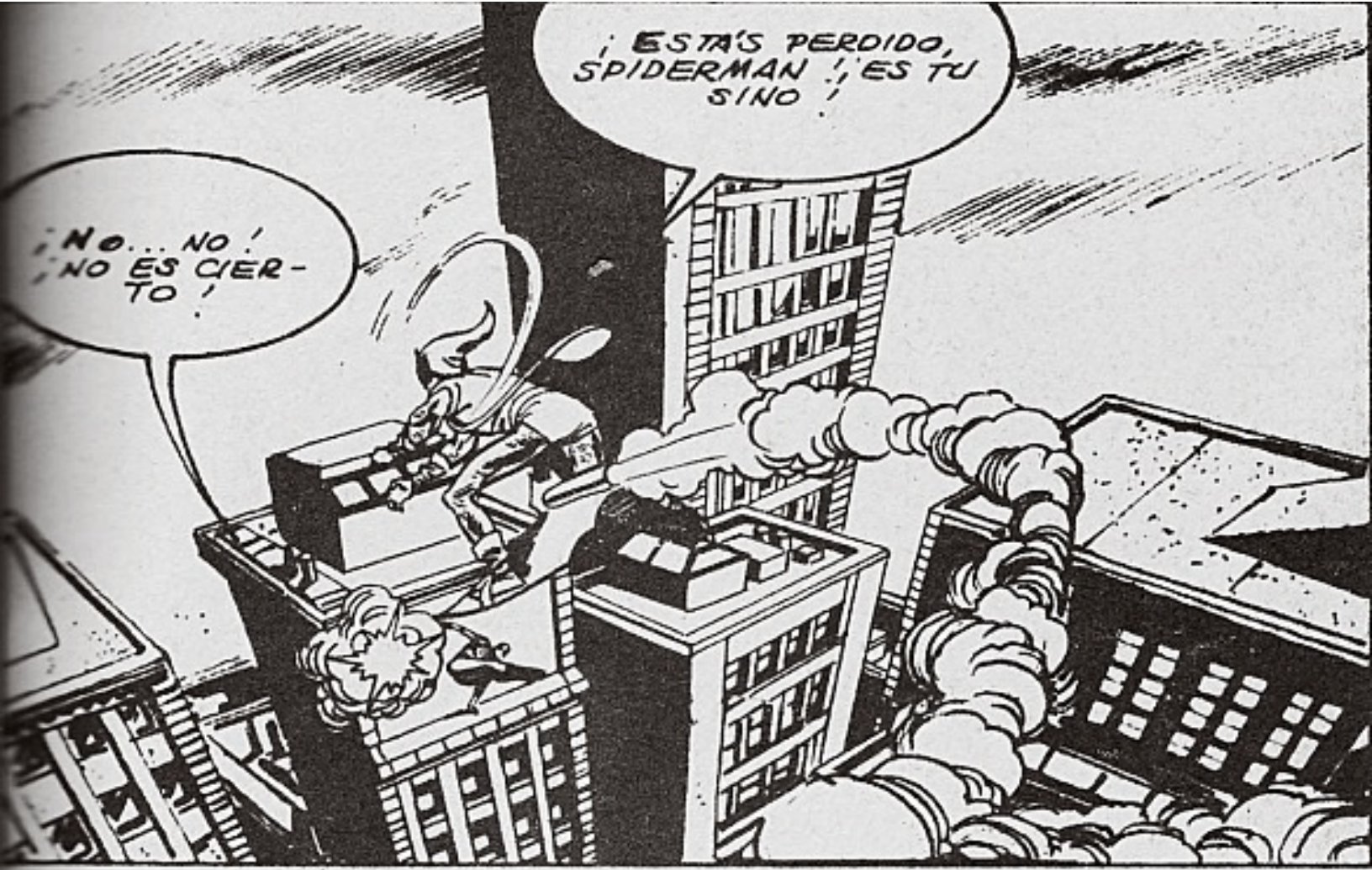
¡ESTÁS PERDIDO, SPIDERMAN!¡ES TU SINO!
¡NO...NO! ¡NO ES CIERTO!

¡JAMÁS GANASTE NADA! ¡NUNCA TRIUNFASTE! ¡LO ÚNICO QUE CONSEGUISTE FUE... SOBREVIVIR!

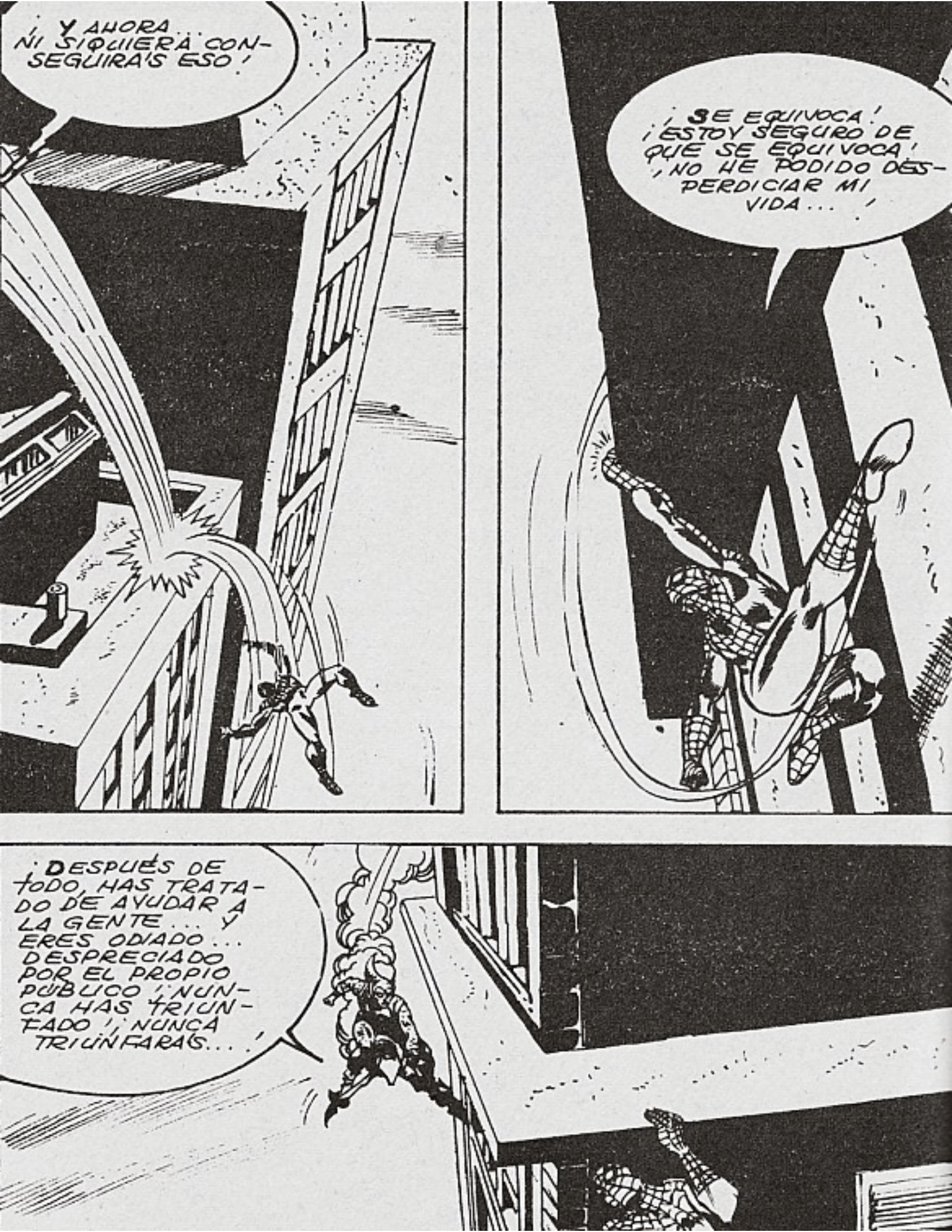
¡Y AHORA NI SIQUIERA CONSEGUIRÁS ESO!
¡SE EQUIVOCA! ¡ESTOY SEGURO DE QUE SE EQUIVOCA! ¡NO HE PODIDO DESPERDICIAR MI VIDA...!
¡DESPUÉS DE TODO, HAS TRATADO DE AYUDAR A LA GENTE... Y ERES ODIADO... DESPRECIADO POR EL PROPIO PÚBLICO! ¡NUNCA HAS TRIUNFADO! ¡NUNCA TRIUNFARÁS...!

¡CA'LLATE!, ¡CA'-LLATE!, ¡NO QUIERO OIRTE MA'S!
ARRHHH!

¡QUIZÁ LA SUPERVIVENCIA ES CUANTO DEBA ESPERAR! ¡TODO EL MUNDO ESTÁ LOCO! ¡NO HAY NADA QUE TENGA LÓGICA! ¡LO ÚNICO QUE CONSEGUIMOS ES TRATAR DE SOBREVIVIR...!

¡MI COSTADO...! ¿POR QUÉ ME DUELE TANTO? ¡NADIE ME HA HERIDO Y SIN EMBARGO...!

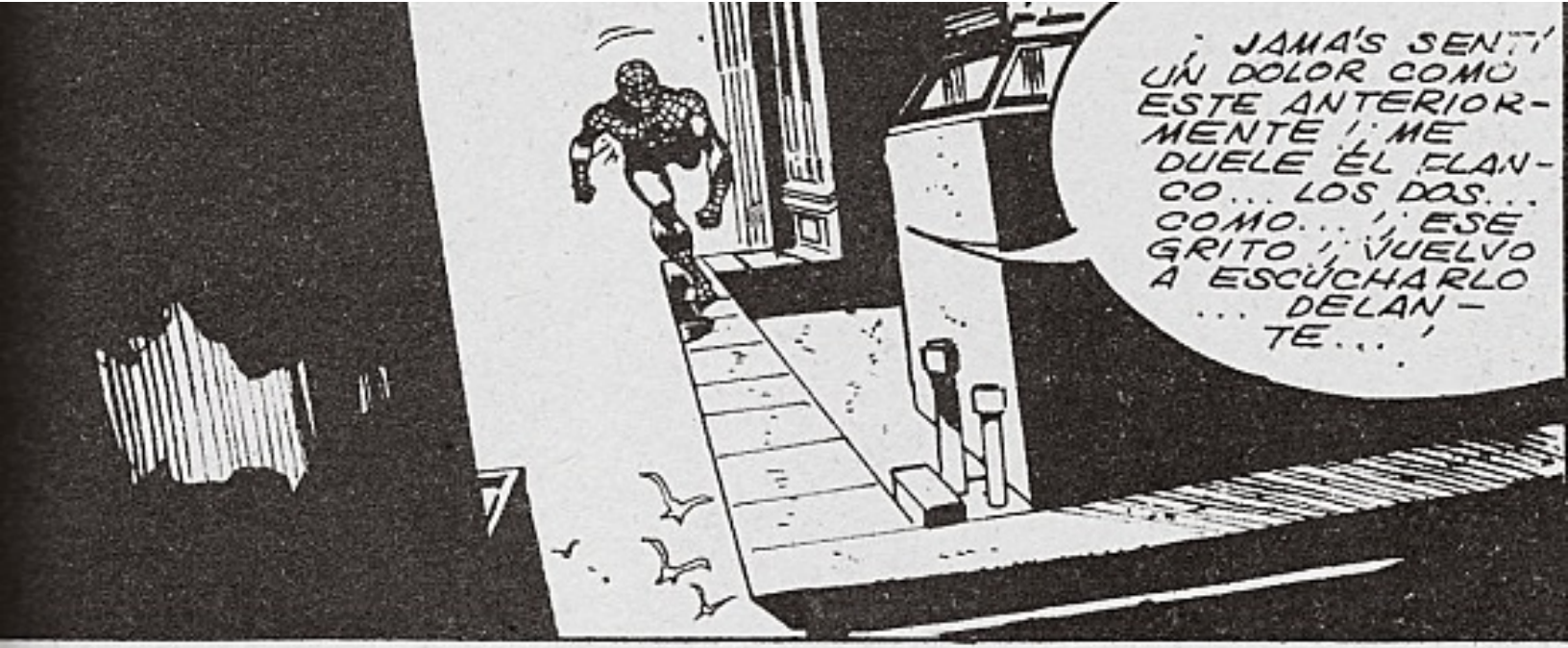
¡JAMÁS SENTÍ UN DOLOR COMO ESTE ANTERIORMENTE! ¡ME DUELE EL FLANCO... LOS DOS... COMO...! ¡ESE GRITO! ¡VUELVO A ESCUCHARLO ... DELANTE...!

¡HE DE SEGUIRLO! ¡NECESITO AVERIGUAR QUIEN LLAMA Y POR QUE...!

¡SI AL MENOS EL DOLOR DE LOS COSTADOS CESARA...!

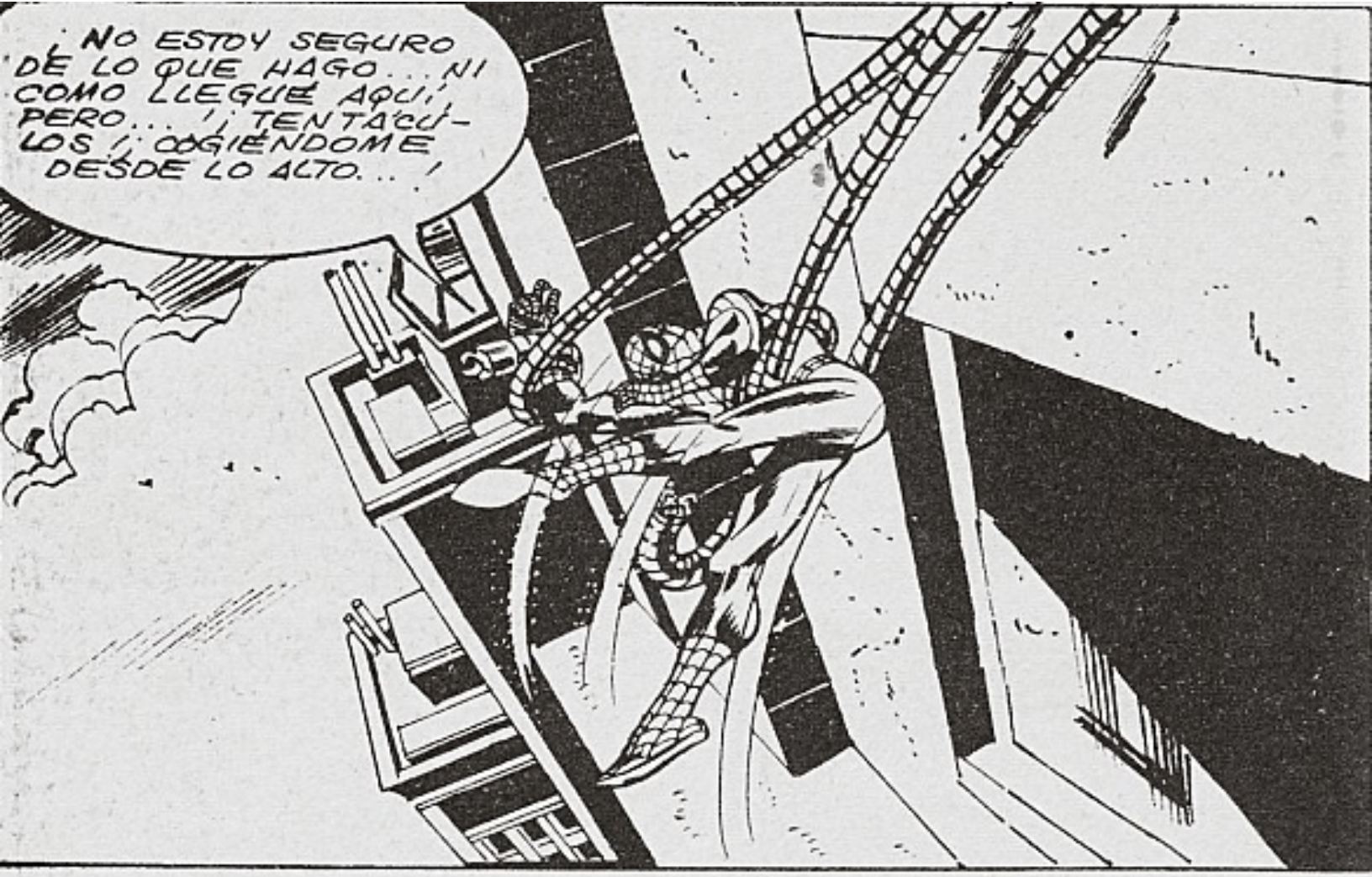
¡NO ESTOY SEGURO DE LO QUE HAGO... NI COMO LLEGUÉ AQUÍ, PERO... ¡TENTÁCULOS! ¡COGIÉNDOME DESDE LO ALTO...!

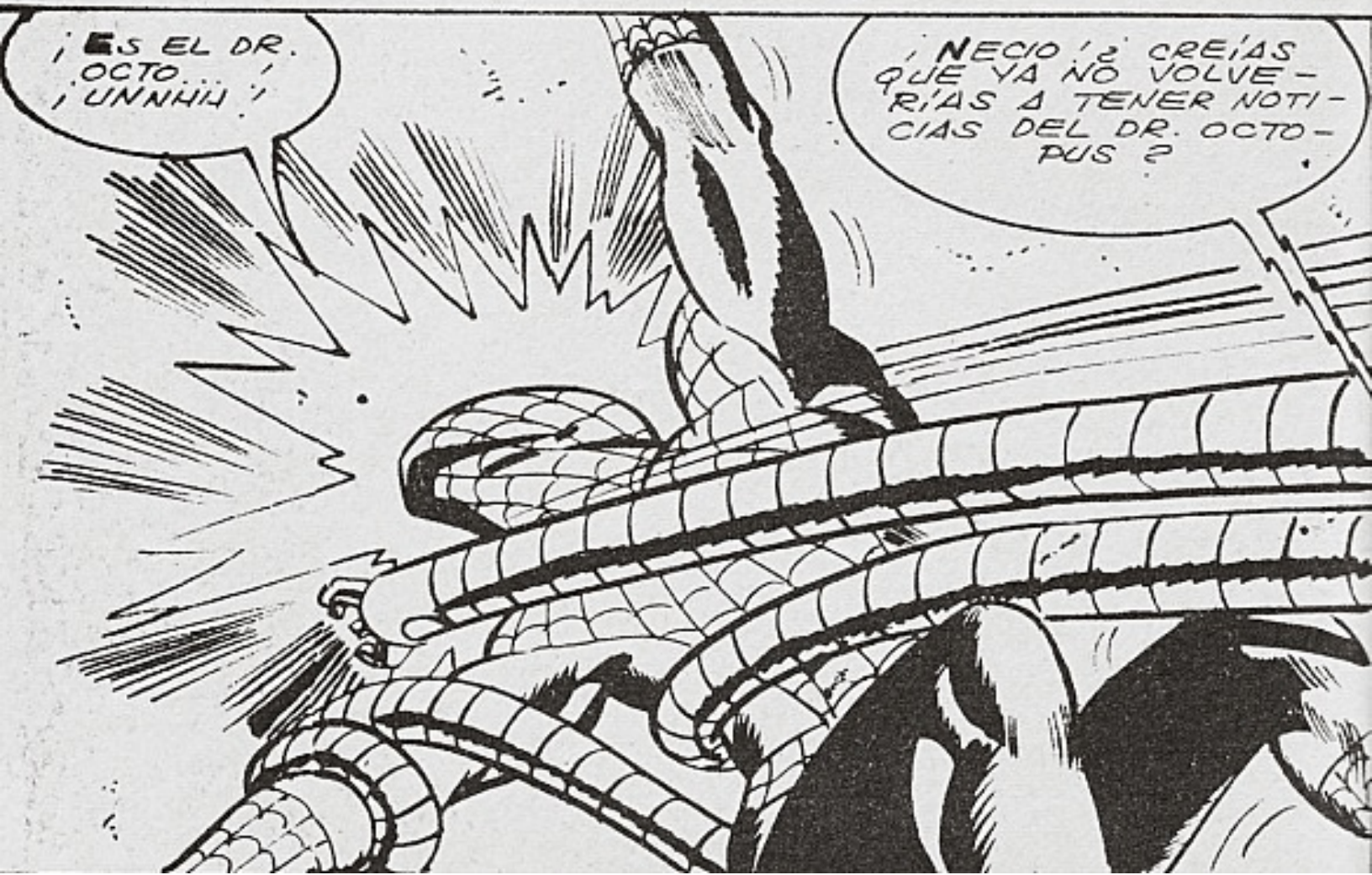
¡ES EL DR. OCTO... ¡UNNHH!
¡NECIO! ¿CREÍAS QUE YA NO VOLVERÍAS A TENER NOTICIAS DEL DR. OCTOPUS?

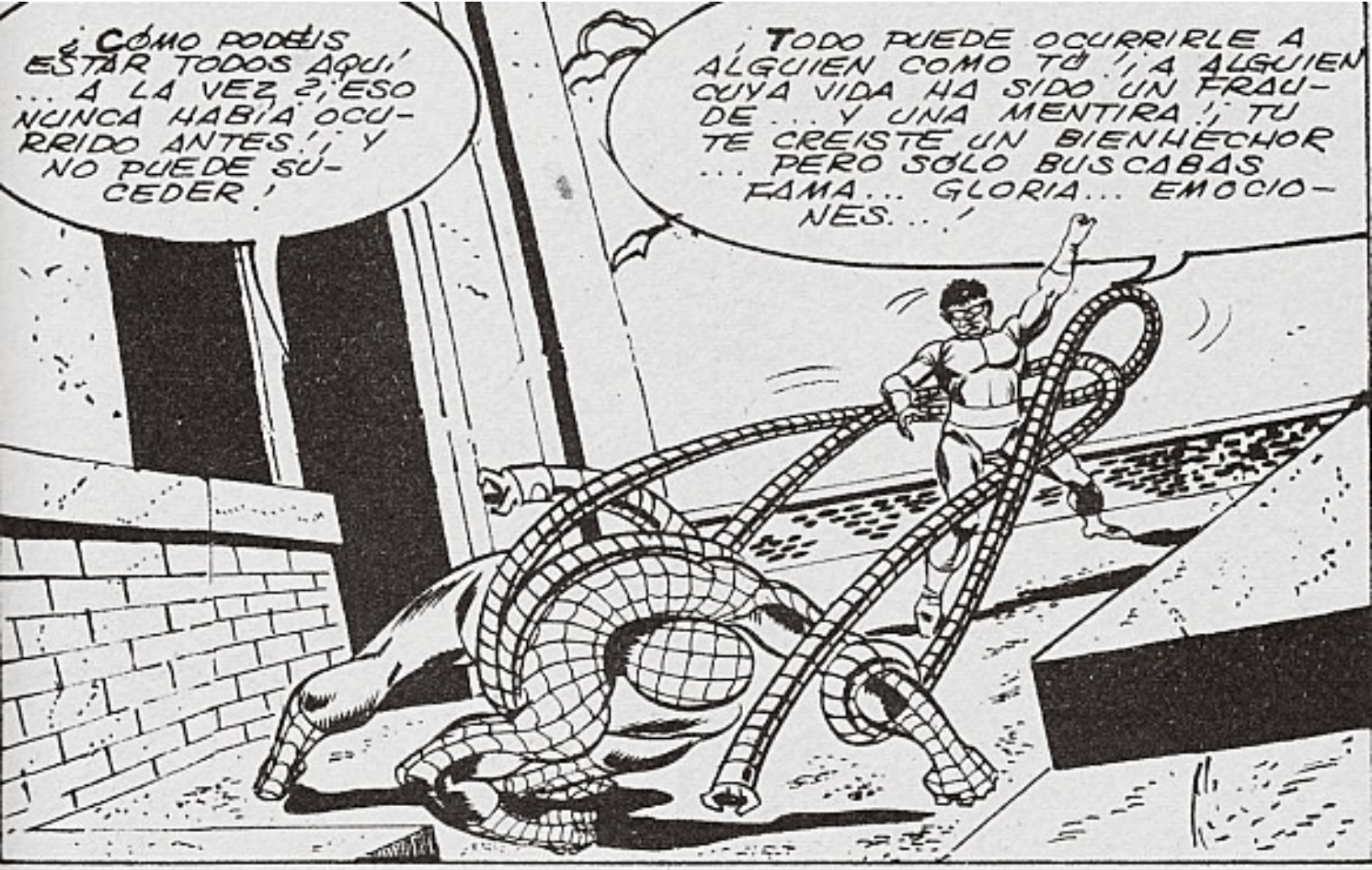
¿CÓMO PODÉIS ESTAR TODOS AQUÍ, ... A LA VEZ?, ESO NUNCA HABÍA OCURRIDO ANTES!, Y NO PUEDE SUCEDER!
¡TODO PUEDE OCURRIRLE A ALGUIEN COMO TÚ!, A ALGUIEN CUYA VIDA HA SIDO UN FRAUDE... Y UNA MENTIRA!, TÚ TE CREISTE UN BIENHECHOR ... PERO SÓLO BUSCABAS FAMA... GLORIA... EMOCIONES...!

¡NO, NO ES CIERTO! ¡NO LO ES!
¿ENTONCES POR QUÉ LLEVAS TANTOS AÑOS ARRIESGANDO LA VIDA... PARA NADA?

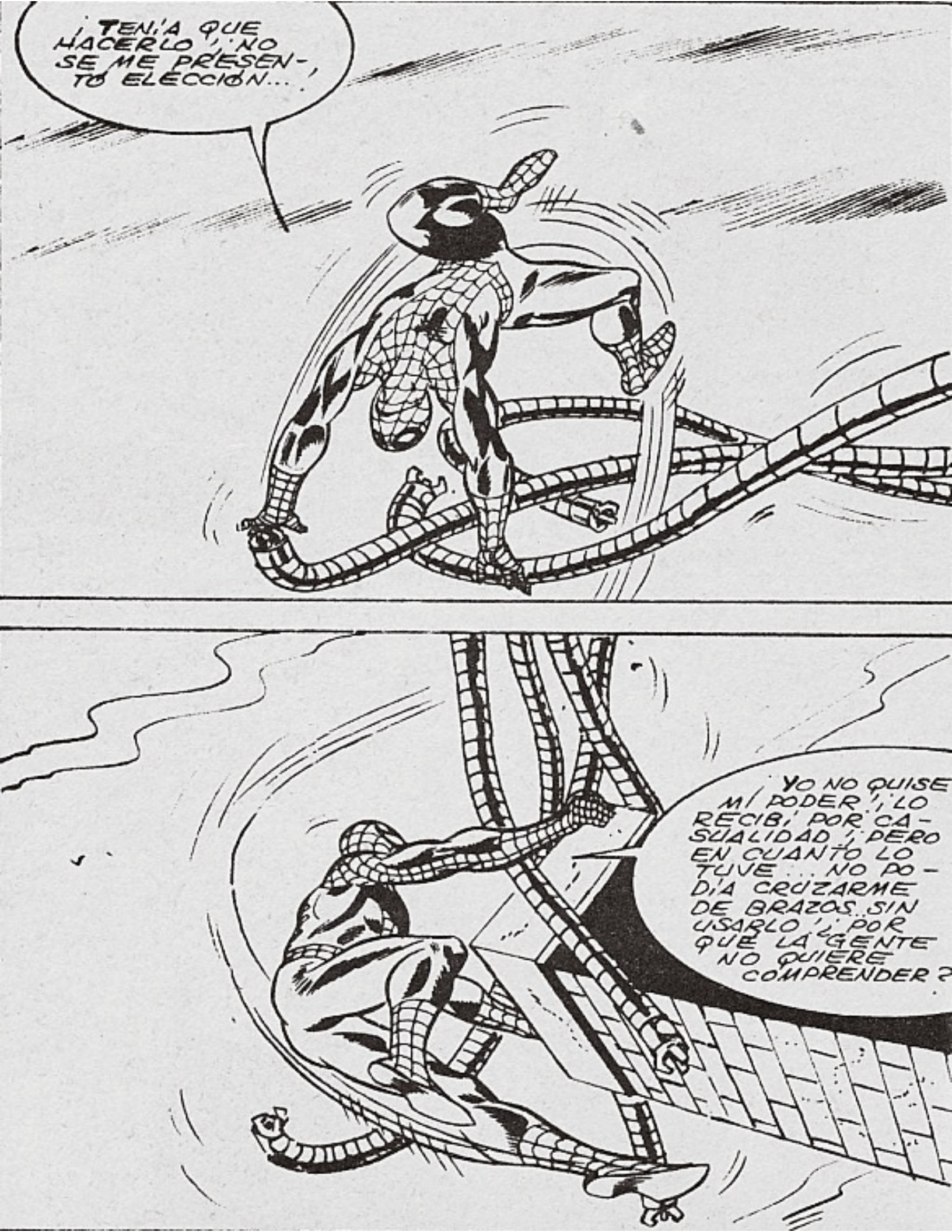
¡TENÍA QUE HACERLO!, NO SE ME PRESENTÓ ELECCIÓN...
YO NO QUISE MI PODER!, LO RECIBÍ POR CASUALIDAD! PERO EN CUANTO LO TUVE... NO PODÍA CRUZARME DE BRAZOS SIN USARLO!, ¿POR QUE LA GENTE NO QUIERE COMPRENDER?

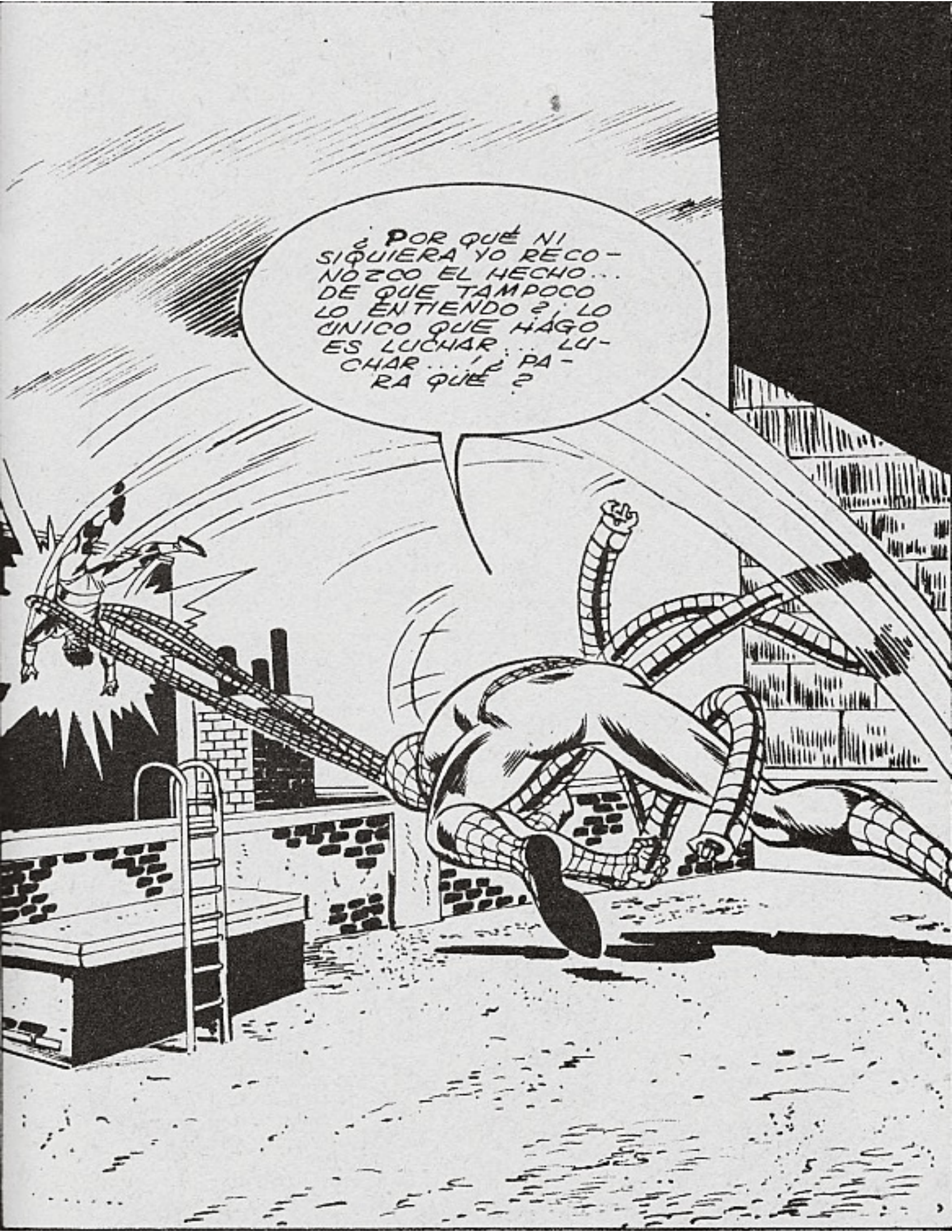
¿POR QUÉ NI SIQUIERA YO RECONOZCO EL HECHO... DE QUE TAMPOCO LO ENTIENDO? LO UNICO QUE HAGO ES LUCHAR... LUCHAR...¿Y PARA QUÉ?

LOS COSTADOS... ME DUELEN MÁS QUE NUNCA AHORA !, Y CONTINÚO OYENDO LA LLAMADA... PROCEDENTE DE TODOS LOS LUGARES A MI ALREDEDOR !

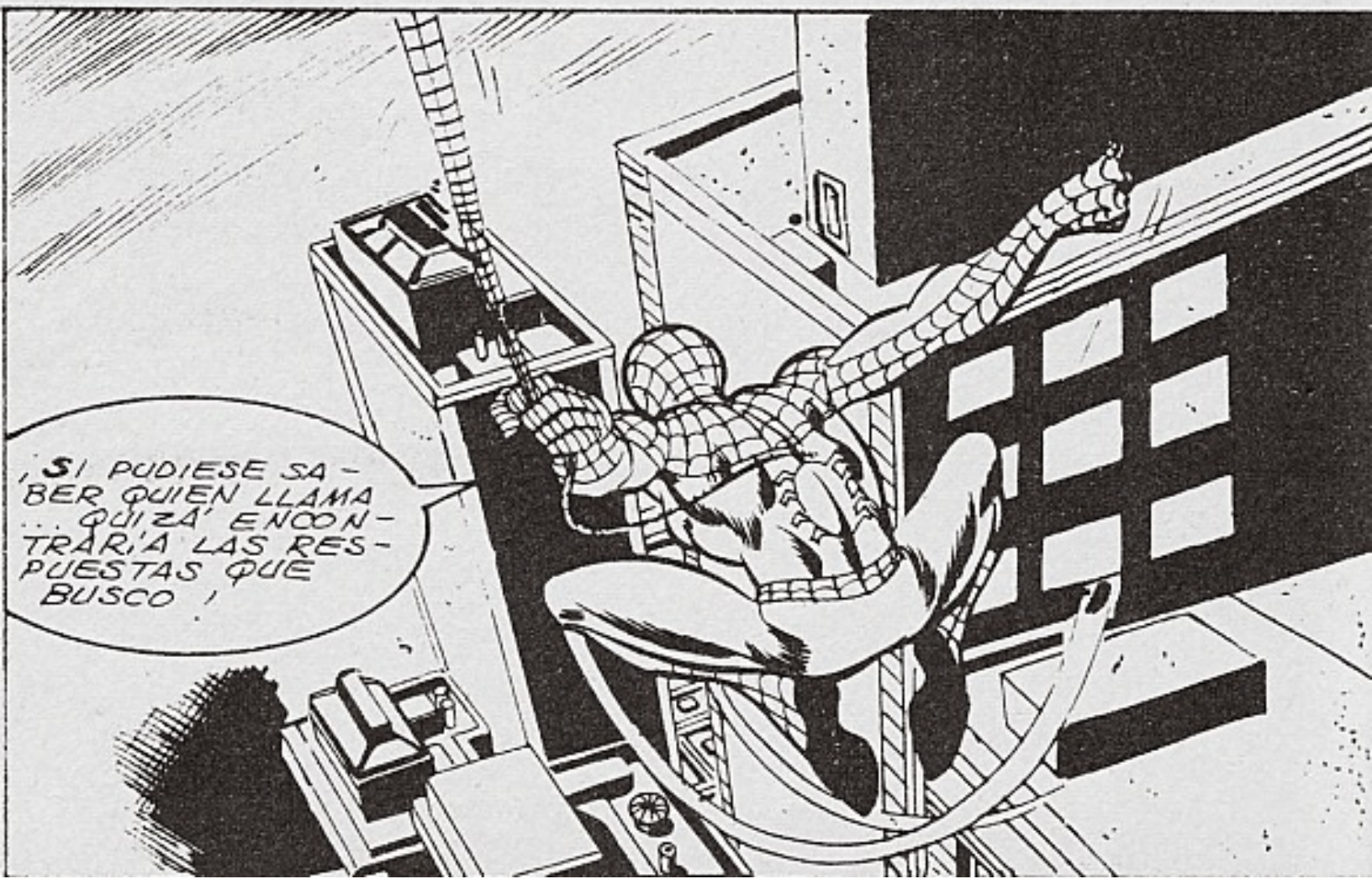
¡SI PUDIESE SABER QUIEN LLAMA ... QUIZÁ ENCONTRARÍA LAS RESPUESTAS QUE BUSCO !

¡ES LA VOZ DE UN HOMBRE... QUE YA HABÍA OÍDO ANTES...!
¿PERO POR QUÉ... NO PUEDO RECONOCERLA?
¿QUIÉN ES? ¿POR QUÉ LLAMA? ¿Y QUÉ INTENTA DECIRME? ¡SÉ QUE SE TRATA DE LA VOZ DE UN AMIGO... LO PRESIENTO!

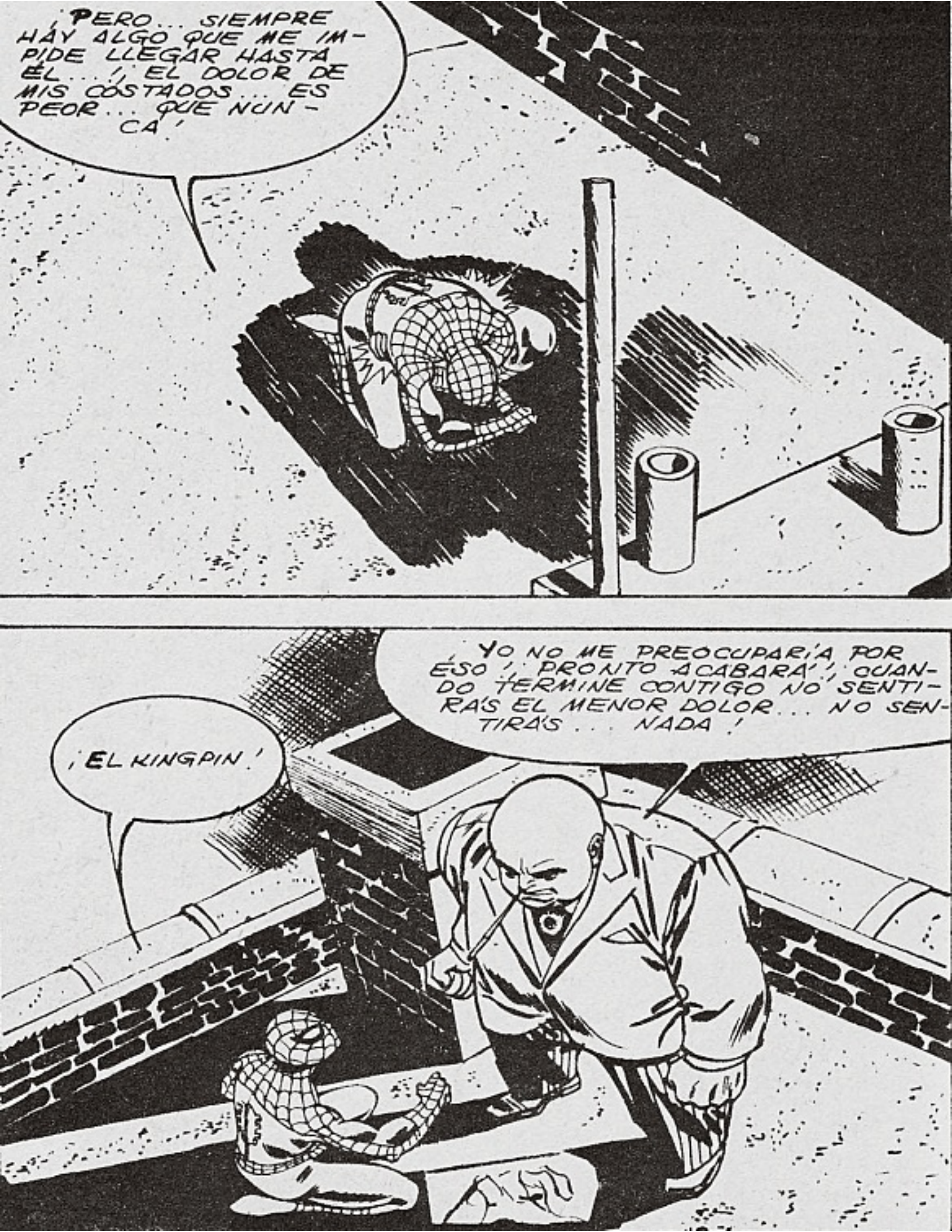
¡PERO... SIEMPRE HAY ALGO QUE ME IMPIDE LLEGAR HASTA ÉL...! ¡EL DOLOR DE MIS COSTADOS... ES PEOR... QUE NUNCA!
¡EL KINGPIN!
YO NO ME PREOCUPARÍA POR ÉSO! PRONTO ACABARÁ! CUANDO TERMINE CONTIGO NO SENTIRÁS EL MENOR DOLOR... NO SENTIRÁS... NADA!

¡PERO NO ERA TU VOZ!
¡JAMÁS SABRÁS DE QUIEN ERA ESA VOZ!
¡OOOFF!

¡FRACASARÁS EN ESO, COMO HAS FRACASADO EN TODO LO DEMÁS!

¡QUIZÁ SI... QUIZÁ... HAYA SIDO UN FRACASO...

PERO NUNCA ME RENDÍ... Y NO LO HARÉ AHORA...!

¡NO LO HARÉ!

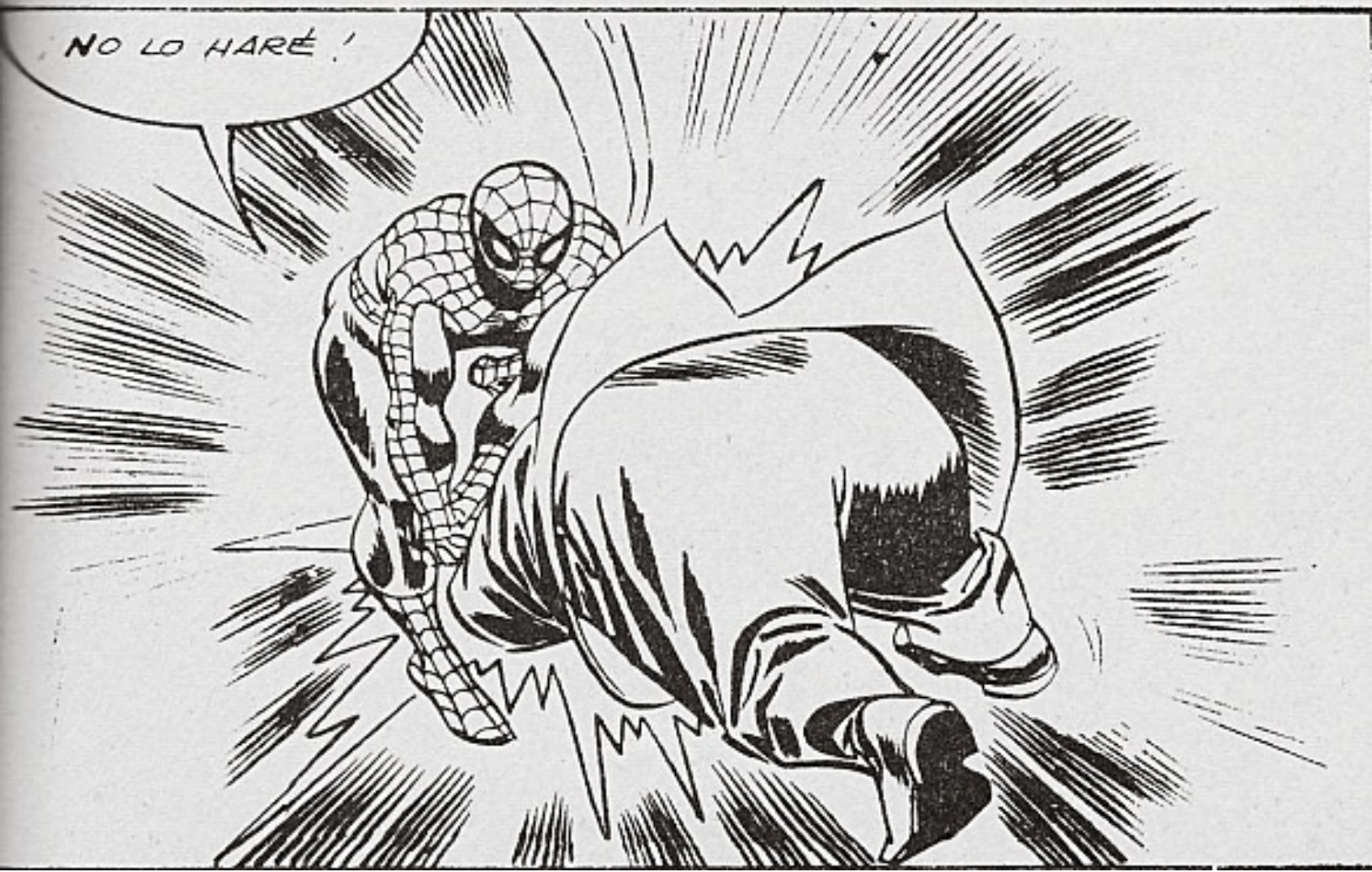
¡NO LO HARÉ!

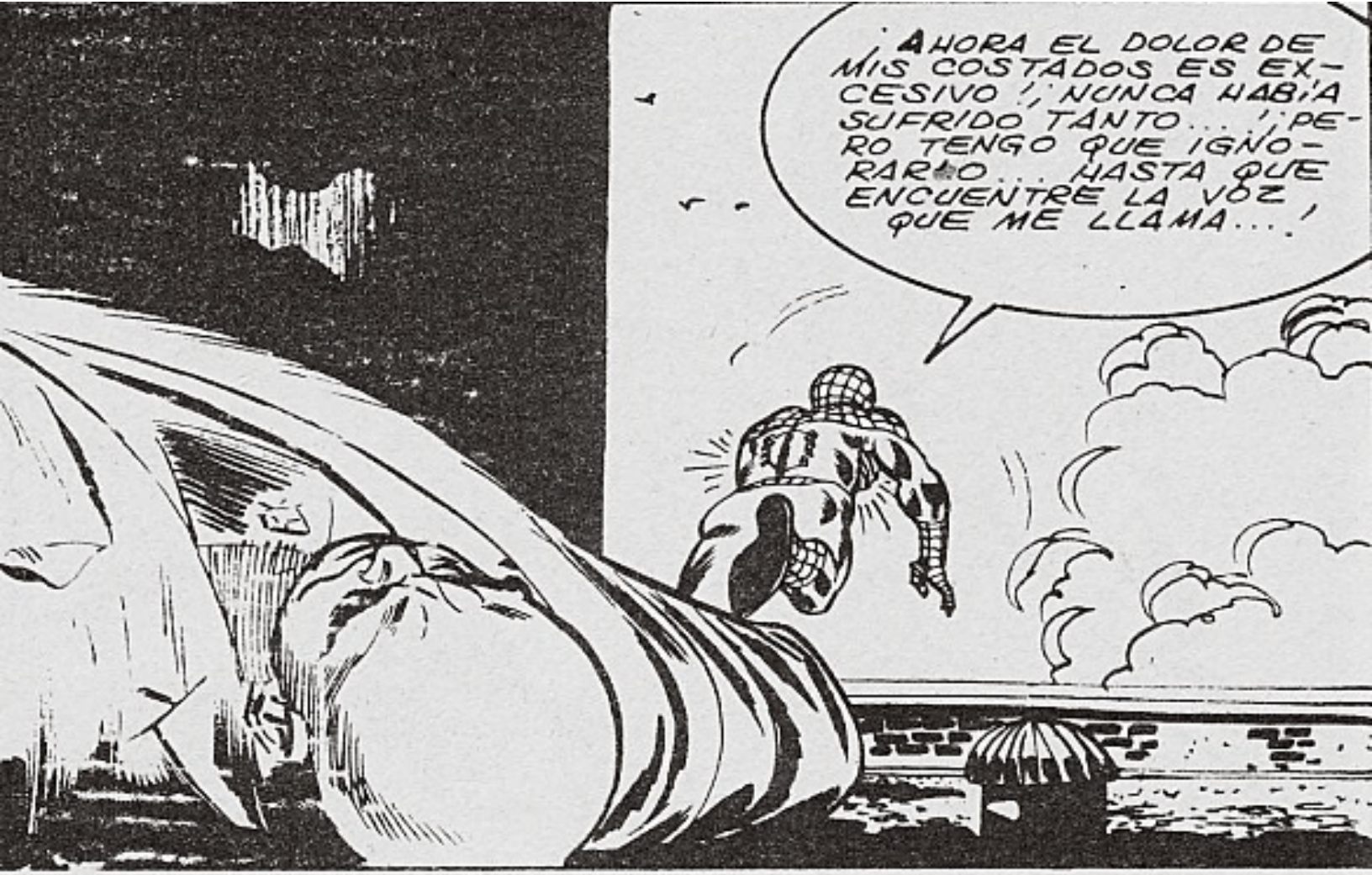
¡AHORA EL DOLOR DE MIS COSTADOS ES EXCESIVO! ¡NUNCA HABÍA SUFRIDO TANTO... ¡PERO TENGO QUE IGNORARLO... HASTA QUE ENCUENTRE LA VOZ QUE ME LLAMA...!

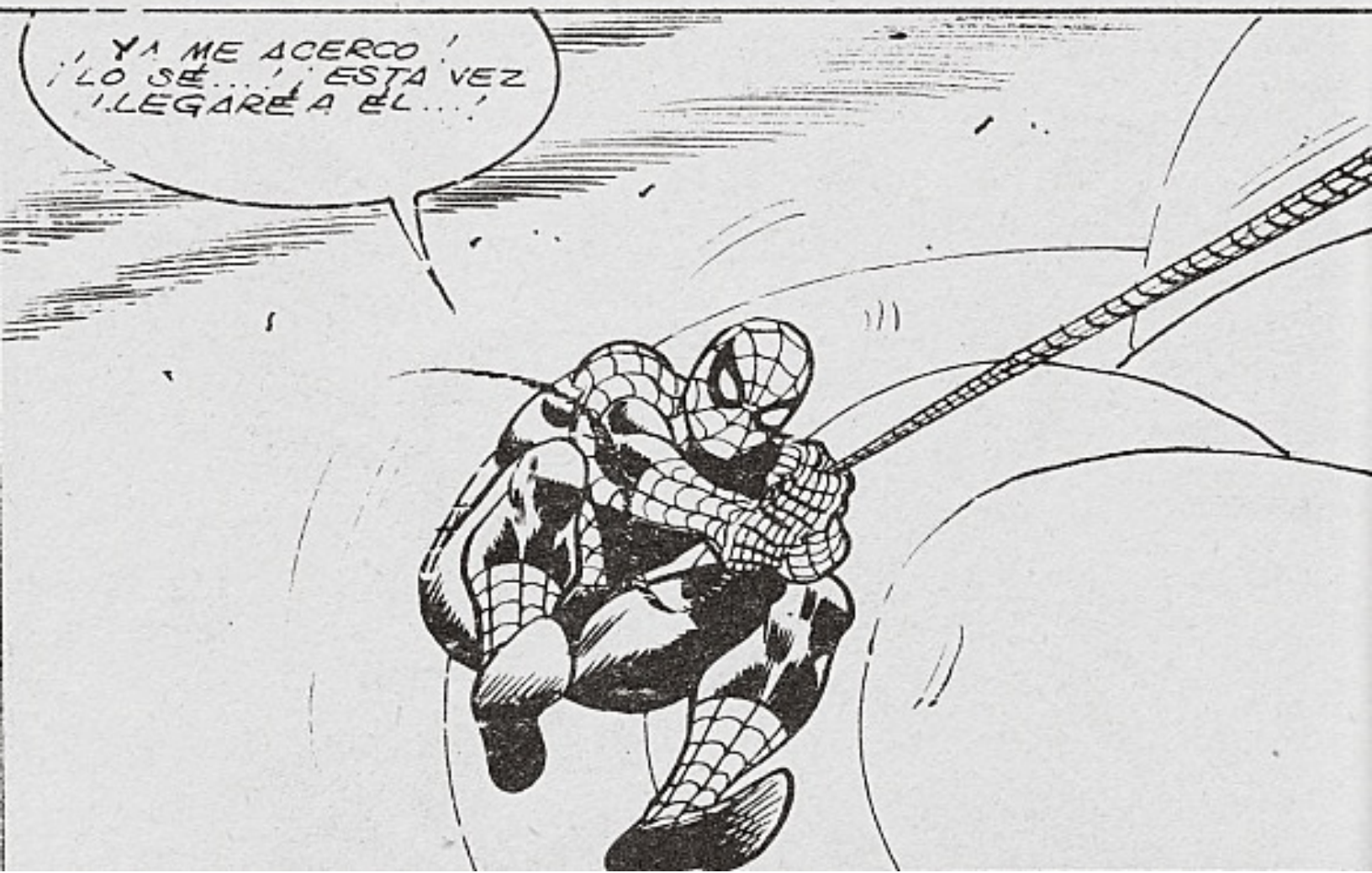
¡YA ME ACERCO! ¡LO SÉ...! ¡ESTA VEZ ¡LLEGARÉ A ÉL...!

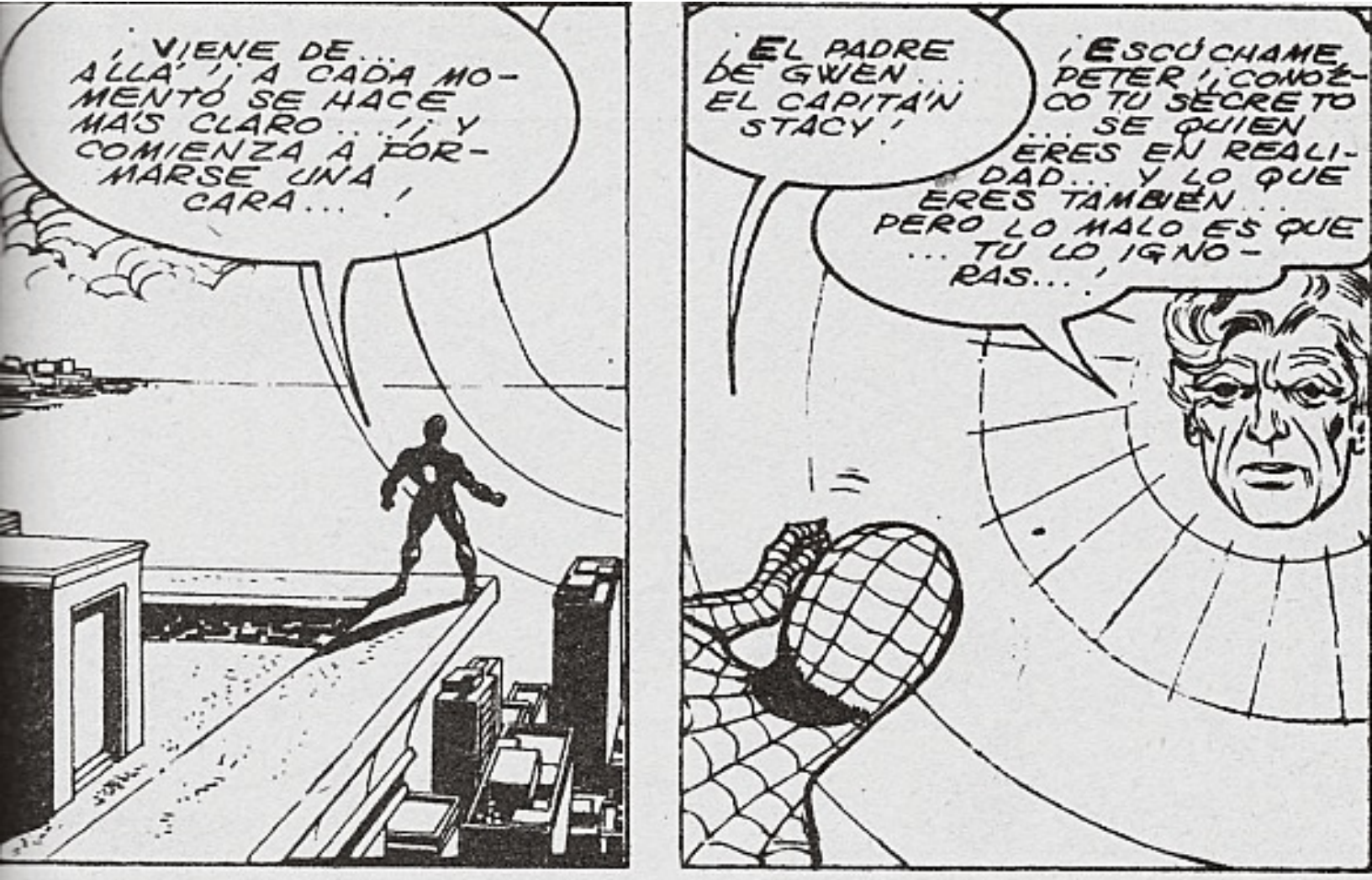
¡VIENE DE... ALLÁ!... A CADA MOMENTO SE HACE MÁS CLARO...!... Y COMIENZA A FORMARSE UNA CARA...!
EL PADRE DE GWEN... EL CAPITÁN STACY!
¡ESCÚCHAME, PETER!... CONOZCO TU SECRETO... SE QUIEN ERES EN REALIDAD... Y LO QUE ERES TAMBIÉN... PERO LO MALO ES QUE... TÚ LO IGNORAS...!

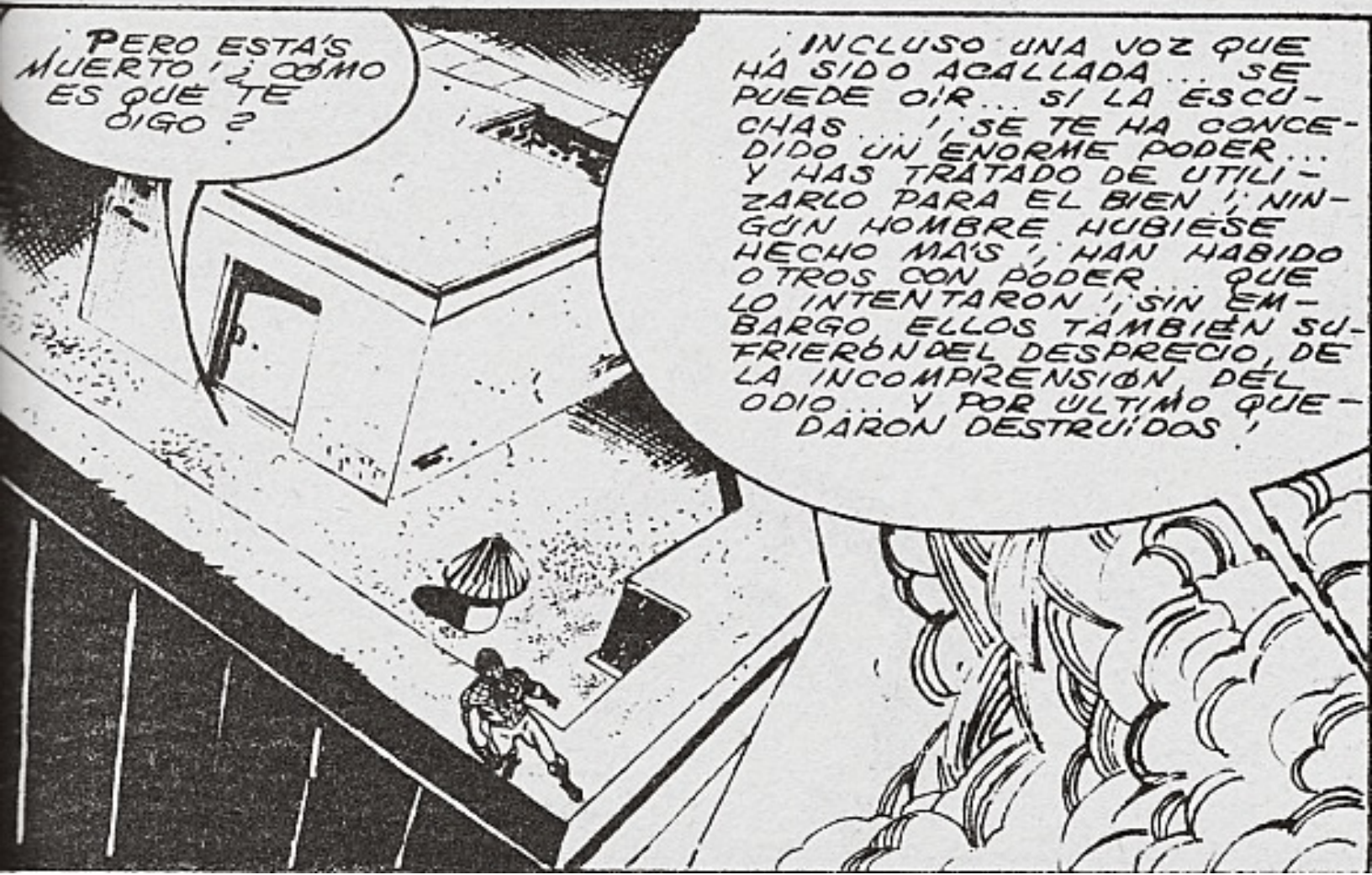
¡PERO ESTÁS MUERTO!... ¿CÓMO ES QUE TE OIGO?
¡INCLUSO UNA VOZ QUE HA SIDO ACALLADA... SE PUEDE OÍR... SI LA ESCUCHAS...!... ¡SE TE HA CONCEDIDO UN ENORME PODER... Y HAS TRATADO DE UTILIZARLO PARA EL BIEN!... NINGÚN HOMBRE HUBIESE HECHO MÁS!... HAN HABIDO OTROS CON PODER... QUE LO INTENTARON!... SIN EMBARGO, ELLOS TAMBIÉN SUFRIERÓN DEL DESPRECIO, DE LA INCOMPRENSIÓN, DEL ODIO... Y POR ÚLTIMO QUEDARON DESTRUÍDOS!

Y LA VOZ SEPULCRAL CONTINUA HABLANDO MIENTRAS EL SUEÑO EMPIEZA A DISIPARSE Y LA CIENCIA REGRESA A PETER PARKER UNA VEZ MÁS...

LENTA, INCOMPRENSIBLEMENTE, EL HORRORIZADO JOVEN EMPIEZA A QUITARSE LA CAMISA... MIENTRAS NOTA QUE LA VERDAD SE ABRE PASO EN SU INTERIOR...

¡PERO NO EN ÉSTO!, ¡NO EN ES-TO!
NO, AMIGO LECTOR, NO SON IMAGINACIONES NUESTRAS NI NINGÚN TRUCO A BASE DE FALSOS RECUERDOS O ALUCINACIONES... ES VERDAD...; ¡PETER PARKER, ALIAS SPIDERMAN, ESTÁ DESPIERTO Y TIENE... SEIS BRAZOS!; SEIS BRAZOS... COMO LAS ARAÑAS!

¡SANTO CIELO, CREÉ ESE PRODUCTO CON EL FIN DE QUE ANIQUILASE MIS PODERES ARAÑIDOS... Y AHORA EL CAMBIO HA SIDO INESPERADO!, ME HE CONVERTIDO EN UN VERDADERO HOMBRE ARAÑA...!

¡AL PRINCIPIO CREÍ QUE TODO FORMABA PARTE DE LA PESADILLA!; PERO... TENGO EN REALIDAD SEIS BRAZOS!; NO ME HE LIBRADO DE MIS PODERES ARAÑIDOS... EN VEZ DE ESO, MI SUERO HIZO TODO LO OPUESTO DE LO QUE YO PRETENDÍA!
¡AHORA TENGO MÁS ASPECTO DE ARAÑA QUE NUNCA...!

Y EMPIEZO A COMPRENDER... QUE ESTA CONDENA PUEDE SER PERMANENTE!, JAMÁS ESPERÉ QUE MI PRODUCTO DIESE ESTOS RESULTADOS Y POR ESO TAMPOCO PREPARÉ UN ANTÍDOTO CONTRA ÉL! ¡AHORA YA ES TARDE!

¡LOS PENSAMIENTOS... PARECE QUE ME VUELEN... Y TENGO QUE REFRENARLOS... PARA MEDITAR LAS COSAS!, ESO ES, PARKER... MEDITA!, TE HAS CONVERTIDO EN UN PERSONAJE DE KAFKA... Y TIENES QUE TERMINAR CON ESTA PESADILLA!

¿PERO POR QUÉ NO VOY A SENTIRME FELIZ... Y GRITAR MI SECRETO A LOS CUATRO VIENTOS? ¡CUANDO SE DIVULGA UNA NOTICIA, ME PAGAN UNA FORTUNA POR APARECER EN LAS FERIAS... EN LA TELEVISIÓN...!, "PASEN, SEÑORES, PASEN... SÓLO VEINTICINCO CENTAVOS PARA VER LA ARAÑA HUMANA..."!

¡"PASEN Y... CONTEMPLEN... AL..."!

¡"...MÓNSTRUO..."!

RRIIING
¿EH?¿QUIÉN DIABLOS SERÁ? ¡PROBABLEMENTE ES ED SULLIVAN... OFRECIÉNDOME UNA APARICIÓN ENTRE LOS JUGLARES... Y LOS OSOS BAILARINES!
¡VAYA... ESTÁS PERDIENDO EL JUICIO, MUCHACHO... DESPUÉS DE TODO LA GENTE IGNORA CUAL ES TU ESTADO ACTUAL...!
¡...Y NADIE VA A ENTERARSE!

¿PETER? ¡ESPERABA ENCONTRARTE EN CASA! ¡NO DIGAS PALABRA... SIÉNTATE Y ESCUCHA! ¡HOY ES TU NOCHE DE SUERTE, HOMBRE MÍO...!

¡POR SER EL CUMPLEAÑOS DE BETTY FRIEDAN HE DECIDIDO HACER DE MUJER LIBERADA Y TRATARTE COMO A UN PRÍNCIPE AZUL! TE ADVIERTO QUE YA HE VISTO "LOVE STORY..." PERO TENGO BASTANTES PAÑUELOS EN EL BOLSO PARA VOLVERLO A VER! ¿O ACASO PREFIERES ALGO MÁS ÍNTIMO? ¡YA SABES QUE ESTOY A TU DISPOSICIÓN...!
¡GWENDY... YO...!

CADENCIA DE SALIDAS

QUINCENALES	MENSUALES	BIMENSUALES
RIN TIN TIN	TENAX	
★FANTOM	VERTICE EXTRA	
★ESPECTROS	METEORO	
SARGENTO FURIA	★CONAN	★CAPITAN AMERICA
ACCIONES de GUERRA	VENGADORES	★CAPITAN MARVEL
★SPIDERMAN	★THOR	★LA MASA
★4 FANTASTICOS	★NAMOR	★HOMBRE de HIERRO
	Dr. EXTRANO	★DAN DEFENSOR
	ESTELA PLATEADA	HEROES MARVEL

Las "estrellas" indican aquellos personajes de los cuales puede usted adquirir POSTERS y tambien ADHESIVOS.

POSTERS

Tamaño 60x45
Precio 30 Ptas

A TODO COLOR

ADHESIVOS

Tamaño 30x40 m/m
Precio 1 Pta (Tatuajes)

Tamaño 70x50 m/m
Precio 4 Pesetas

Tamaño 120x90 m/m
Precio 6 Pesetas

SERVICIOS A DOMICILIO - Tel. 251-70-70 - 251-25-92

ENVIOS A REEMBOLSO

PUEDE PAGAR TAMBIEN EN SELLOS DE CORREO.

OFERTA ESPECIAL DE SU INTERES

HAGASE SOCIO DEL "CLUB MARVEL"

SUSCRIBASE A LOS «COMICS» QUE DESEE RECIBIR SIN MOLESTIAS Y EN SU PROPIO DOMICILIO

POR 6 NUMEROS 135 Pesetas
POR 12 NUMEROS 260 Pesetas

PUEDEN SER TODOS DE UNA SERIE O DE DISTINTAS

SOLO LE OFRECEMOS VENTAJAS

Al pasar su suscripción, entra a formar parte del CLUB MARVEL. Seguidamente recibirá su carnet de socio. Este carnet lleva un número de órden y, este número, participa en nuestros sorteos mensuales. GRATUITAMENTE podrá obtener útiles e interesantes obsequios. Quedará satisfecho de nuestra organización, pues pretendemos que usted se convierta en otro promotor de "Marvel Comics Group". Por cada nuevo socio o suscriptor que entre en nuestro grupo por su recomendación, recibirá GRATIS un tomo de nuestra edición "gigante" ZARPA DE ACERO.

GUSTOSAMENTE LE AMPLIAREMOS CUALQUIER INFORMACION QUE NOS SOLICITE.

HAGA SUS PAGOS POR GIRO POSTAL

Dirijan la correspondencia a: .
EDICIONES VERTICE "CLUB MARVEL"
Concepción Arenal, 146, entlo. - BARCELONA (16)

En el último sorteo mensual de CLUB MARVEL, han sido favorecidos los socios cuyos números de carnet se detallan:

503 - 517 - 523 - 546 - 539 - 557 - 595 - 591 - 600 - 604 - 630 - 710 - 712 - 714 - 801.

¡MIRA, SERÉ FRANCO CONTIGO... ESTA NOCHE NO PUEDO VERTE! DE HECHO VOY A ESTAR FUERA DE LA CIUDAD UNA TEMPORADA... QUIZA' LARGA!
¡PETER, TU VOZ SUENA RARA! ¿ACASO HICE ALGO...?
¿POR QUÉ? ¿TE REMUERDE LA CONCIENCIA? ¡BUENO TENGO QUE COLGAR...!
¡SI, COMPRENDO PETER... NO TE SEGUIRÉ MOLESTANDO... ¡ADIOS...!

¡REACCIONA, AMIGO! ¡PIENSA EN LO POSITIVO... PIENSA EN EL PODER QUE TE DARÁN ESTOS BRAZOS EXTRA... EN CUANTO LOGRES COORDINAR SUS MOVIMIENTOS! ¡PERO... HAY UNA IMÁGEN QUE NO SE BORRA DE MI CABEZA! ¡VEO A TÍA MAY... EN EL MOMENTO DE ENTERARSE DE LA HORRIBLE VERDAD...! ¡DADO EL ESTADO DE SU CORAZÓN ... LA SORPRESA PODRÍA MATARLA!

Y ENTONCES EL CÍRCULO SE HABRÁ COMPLETADO... Y SPIDERMAN SERÁ EL PELIGRO MONSTRUOSO QUE LE CREÍA EL MUNDO!

¡TIENE GRACIA... EN LAS HISTORIETAS EL HÉROE ENMASCARADO SIEMPRE BUSCA UN TRUCO QUE CAUSA TERROR A LOS MALHECHORES... ¡LA SOMBRA... BATMAN... ¡INCLUSO OTROS HÉROES LEGENDARIOS...! ¡BUENO, ÁNIMO PETER PARKER... TÚ LOS SUPERAS A TODOS!

Y A LA ÚNICA PERSONA QUE ASUSTARÁS MÁS QUE A LOS GRANUJAS... SERÁ A TI MISMO... CADA VEZ QUE TE MIRES AL ESPEJO!

¿Y AHORA QUÉ? ¡BUENO CÁLMA, SPIDERMAN, QUIZÁ NO SEA NINGUNA PERSONA ¡INTERESANTE! ¡PUEDE QUE SE TRATE DE ALGUIEN QUE SE HA EQUIVOCADO DE NÚMERO...!
RRIN
RRIN

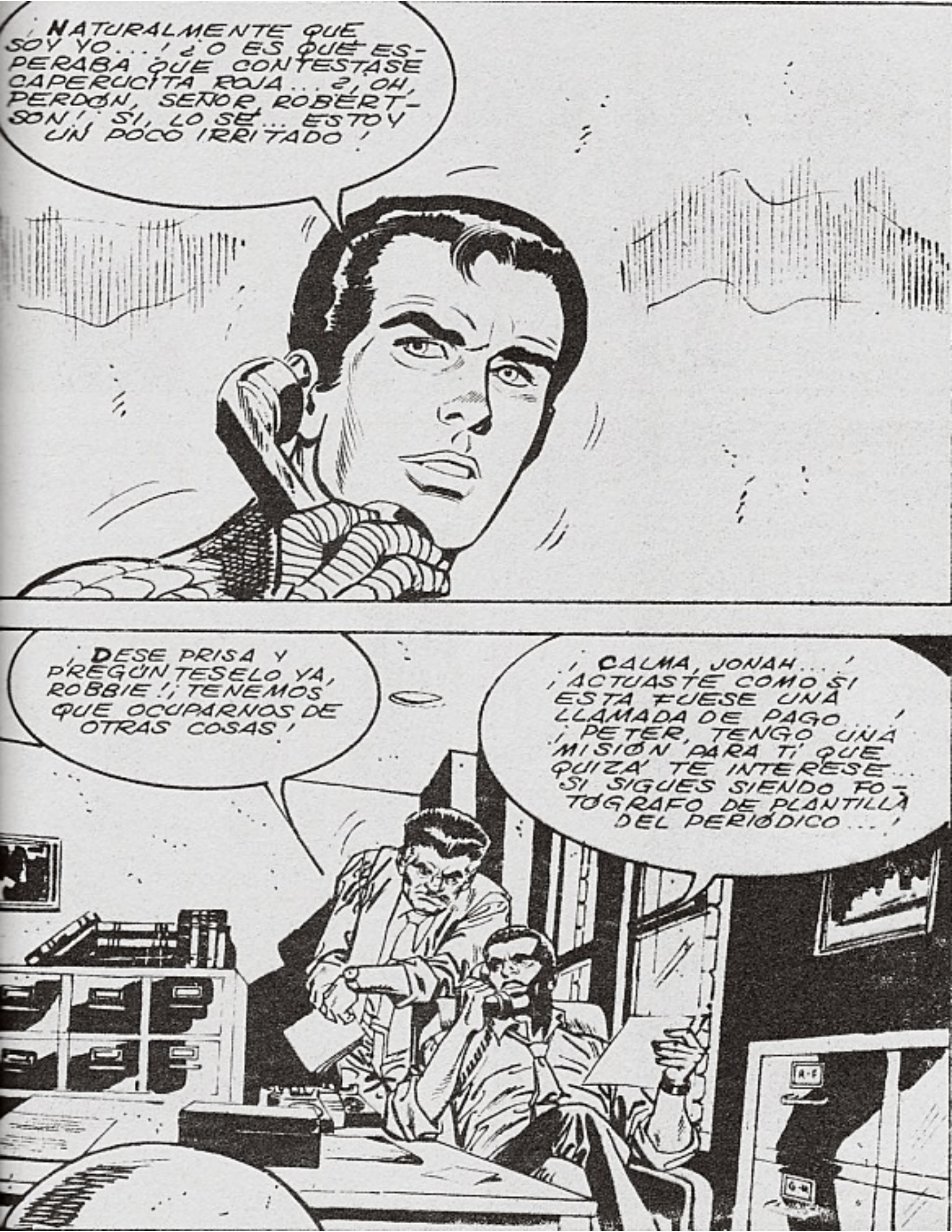
¡NATURALMENTE QUE SOY YO...! ¿O ES QUE ESPERABA QUE CONTESTASE CAPERUCITA ROJA... ¿, OH, PERDÓN, SEÑOR ROBERTSON! SÍ, LO SÉ... ESTOY UN POCO IRRITADO!
¡DESE PRISA Y PREGÚNTESELO YA, ROBBIE!; TENEMOS QUE OCUPARNOS DE OTRAS COSAS!
¡CALMA, JONAH...! ¡ACTUASTE COMO SI ESTA FUESE UNA LLAMADA DE PAGO! ¡PETER, TENGO UNA MISIÓN PARA TÍ QUE QUIZÁ TE INTERESE... SI SIGUES SIENDO FOTÓGRAFO DE PLANTILLA DEL PERIÓDICO...!

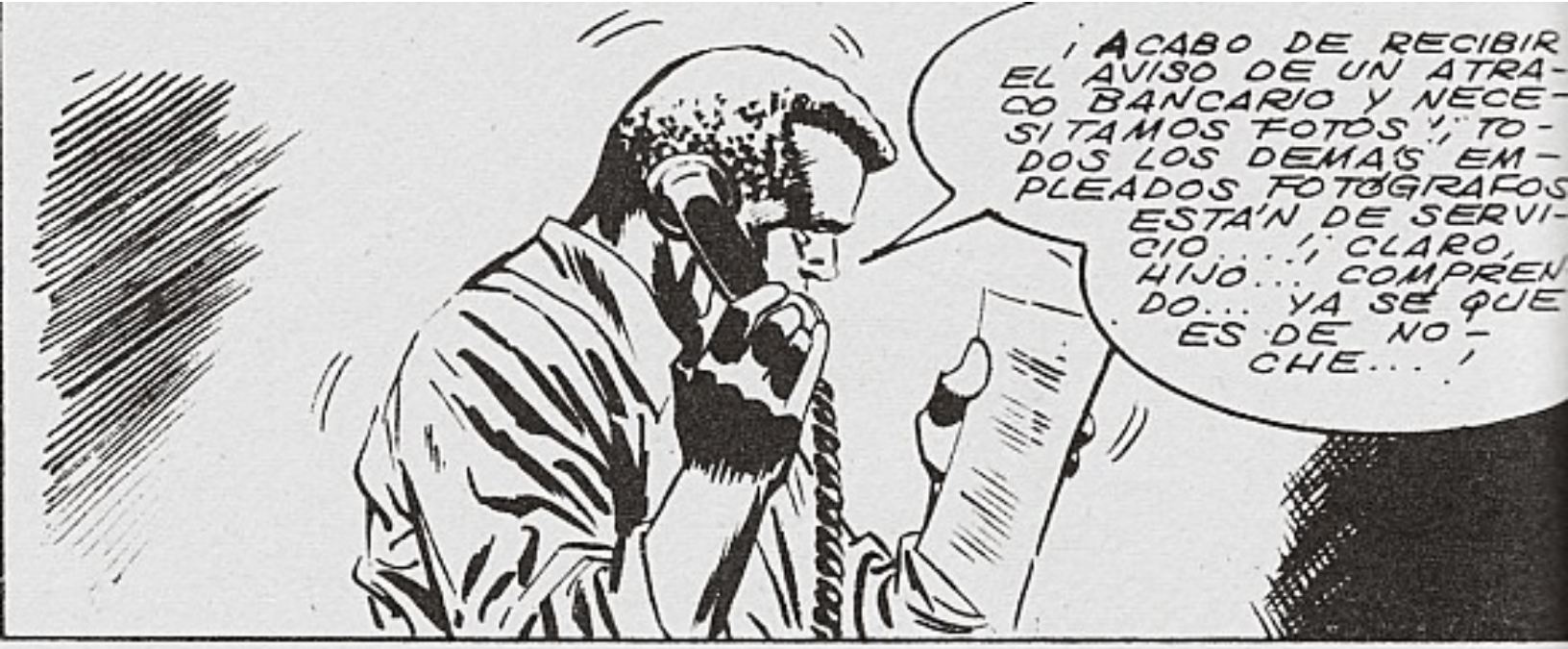
¡ACABO DE RECIBIR EL AVISO DE UN ATRACO BANCARIO Y NECESITAMOS FOTOS!; TODOS LOS DEMÁS EMPLEADOS FOTÓGRAFOS ESTÁN DE SERVICIO...; CLARO, HIJO... COMPRENDO... YA SÉ QUE ES DE NOCHE...!

¡DE TODAS FORMAS, GRACIAS... ESTARÉ AUSENTE DE LA CIUDAD UNA TEMPORADA...; ME PRESENTARÉ EN EL DESPACHO EN CUANTO HAYA VUELTO!

¿Y BIEN? ¿PARKER SE HA PUESTO EN CAMINO?
¡EN EFECTO JONAH... ESTÁ EN CAMINO HACIA EL CAMPO... PARA UNAS CURAS DE DESCANSO SEGÚN DIJO; Y PARECÍA SINCERO... PERO TENGO EL PRESENTIMIENTO DE QUE TIENE ALGÚN PROBLEMA!

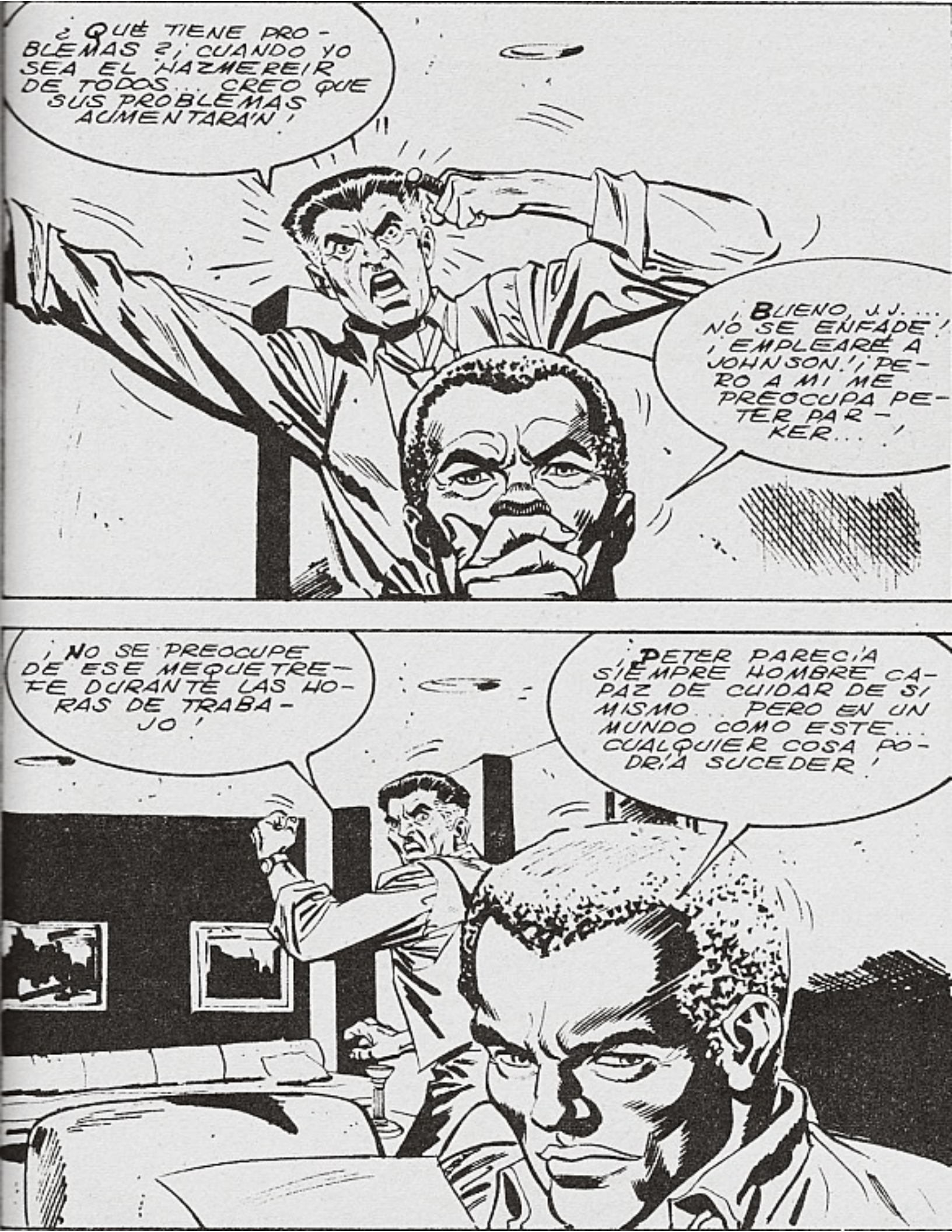
¿QUÉ TIENE PROBLEMAS?, ¡CUANDO YO SEA EL HAZMERREIR DE TODOS... CREO QUE SUS PROBLEMAS AUMENTARÁN!
¡BUENO, J.J.... NO SE ENFADE! ¡EMPLEARÉ A JOHNSON.! ¡PERO A MÍ ME PREOCUPA PETER PARKER...!
¡NO SE PREOCUPE DE ESE MEQUETREFE DURANTE LAS HORAS DE TRABAJO!
¡PETER PARECÍA SIEMPRE HOMBRE CAPAZ DE CUIDAR DE SÍ MISMO... PERO EN UN MUNDO COMO ESTE... CUALQUIER COSA PODRÍA SUCEDER!

Y QUE LO DIGAS, ROBBIE... Y QUE LO DIGAS...
¡ESTUPENDO! ¡APENAS LLEVO DIEZ MINUTOS DE QUEN PIES HUMANO... CUANDO PROBABLEMENTE HE PERDIDO LA NOVIA... Y EL TRABAJO! ¡HE DE ESCONDERME EN ALGUNA PARTE HASTA...!

¡UN MOMENTO! ¡ESTRUJA TU CEREBRO SPIDERMAN! ¡HAY UN INDIVIDUO QUE TIENE LO QUE TE HACE FALTA! ¡CLARO QUE NECESITARE LLAMAR A FLORIDA, PERO...!

¡AL HABLA CURT CONNORS! ¿QUIÉN...? ¿DIJO USTED SPIDERMAN? ¡LO SIENTO PERO NO ME LO CREO! ¿PARA QUÉ IBA SPIDERMAN A LLAMARME?

¡ME IDENTIFICARÉ DE OTRA MANERA DOCTOR... ¿QUIÉN, ADEMÁS DE SPIDERMAN, SABE QUE USTED ERA EL LAGARTO...? ¡ME IMAGINÉ QUE ESO BASTARÍA!
¡ME HA OCURRIDO ALGO, DOCTOR... UNA ESPÉCIE DE ACCIDENTE ME HA CONVERTIDO EN MONSTRUO, COMO LE PASÓ A USTED! ¡NECESITO UN LUGAR EN EL QUE ALOJARME...!

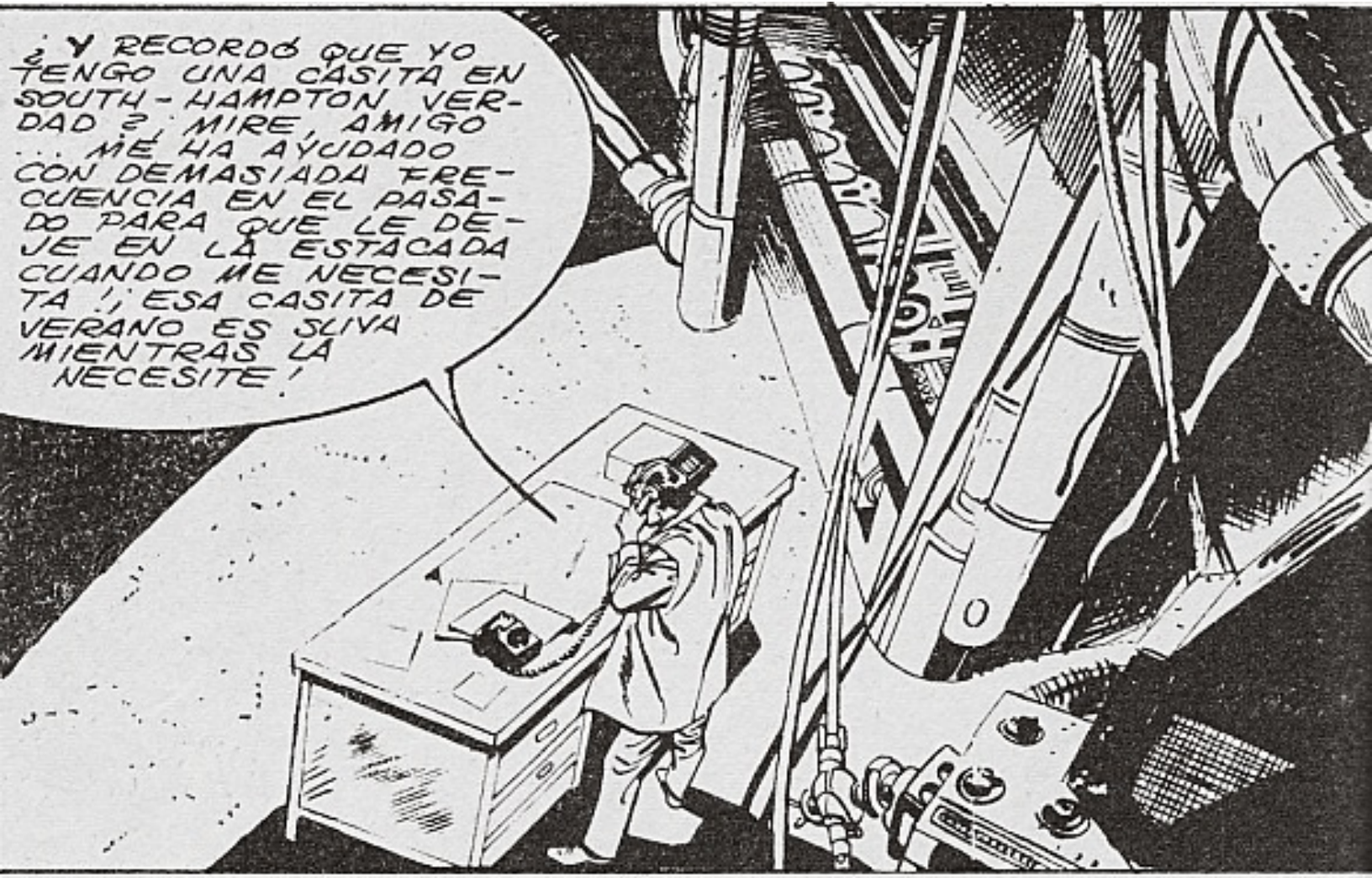
¿Y RECORDÓ QUE YO TENGO UNA CASITA EN SOUTH-HAMPTON VERDAD? MIRE, AMIGO ... ME HA AYUDADO CON DEMASIADA FRECUENCIA EN EL PASADO PARA QUE LE DEJE EN LA ESTACADA CUANDO ME NECESITA!; ESA CASITA DE VERANO ES SUYA MIENTRAS LA NECESITE!

YA CONOCE LA DIRECCIÓN... Y LAS LLAVES ESTÁN DEBAJO DEL FELPUDO!; EN EL SÓTANO, ADEMÁS, HAY UN LABORATORIO COMPLETAMENTE EQUIPADO ¡Y SI PUEDO HACER ALGUNA OTRA COSA...; ¿DIGA?. ¿DIGA?

¡NO PODÍA ARRIESGARME A SEGUIR HABLANDO MÁS RATO...! ¡NO QUIERO QUE NADIE SEPA NUNCA... EN LO QUE ME HE CONVERTIDO!

BUENO, LLEGÓ EL MOMENTO DE LARGARSE...!

¡MENOS MAL QUE NO TENGO QUE HACER MUCHO EQUIPAJE PORQUE NUNCA TUVE DINERO PARA AUMENTAR MI GUARDARROPA!, PERO, RECAPACITA, MUCHACHO... UTILIZA ESE ESTUPENDO CEREBRO ANALÍTICO QUE TE METIÓ EN ESTE LÍO!

¡TAXI... TREN... LLEVANDO PESADAS MALETAS... UNA RAFAGA DE VIENTO QUE TE ABRA EL ABRIGO... Y SE ACABÓ LA IDENTIDAD SECRETA! ¡ASÍ QUE COMO NO PUEDO IR DISFRAZADO...!

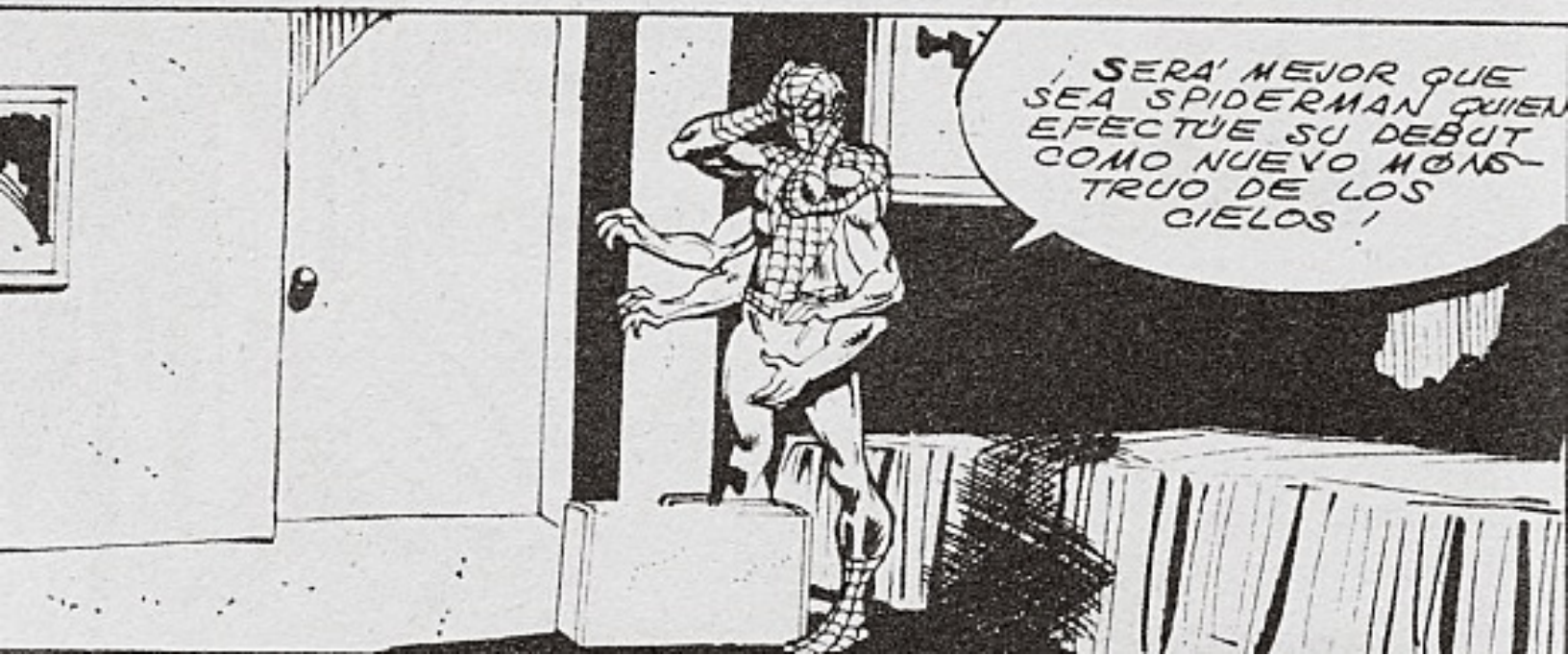
¡SERÁ MEJOR QUE SEA SPIDERMAN QUIEN EFECTÚE SU DEBUT COMO NUEVO MONSTRUO DE LOS CIELOS!

¡HASTA LA VISTA, PISITO DE SOLTERO! ¡CUANDO VUELVA A CASA MI COMPAÑERO DE ALOJAMIENTO, DILE QUE SIENTO HABER TENIDO QUE IRME A TODA PRISA! ¡QUIEN SABE... QUIZÁ VUELVA PRONTO Y LE ECHE UNA MANO...! ¿DNE UNA MANO?, ¡HASTA SEIS!

¡AH, SPIDERMAN... SIN TU SENTIDO DEL HUMOR NO SERÍAS NADA...! ¡Y ESO ES PRECISAMENTE LO QUE ERES... NADA!

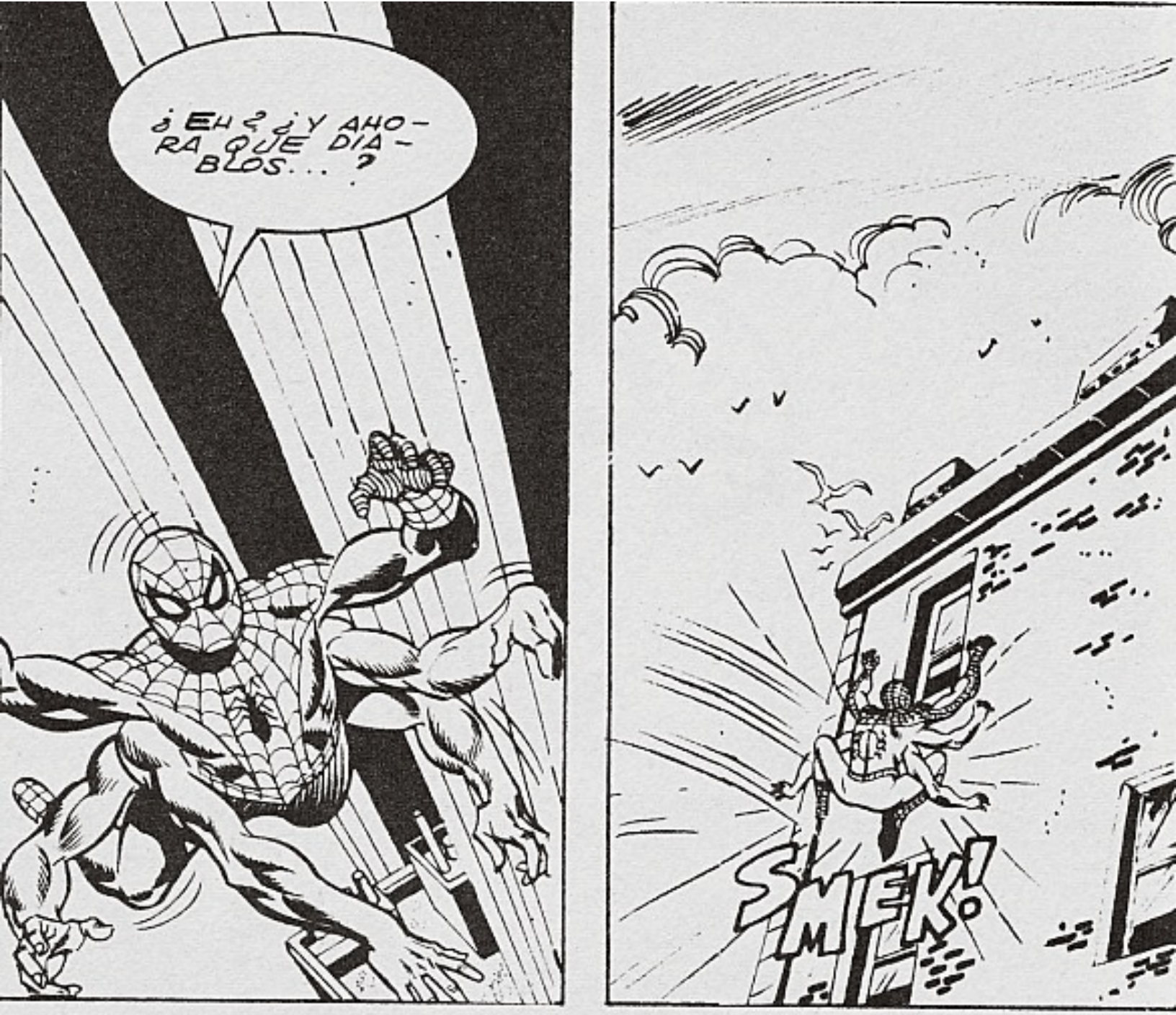
¿EH? ¿Y AHORA QUE DIABLOS...?
SMEK!

UF... MENOS MAL QUE SÉ TREPAR POR LAS PAREDES, ¿PERO CÓMO PERDÍ YO EL EQUILIBRIO...?

CLARO... HAN SIDO TÚS BRAZOS EXTRA, MANOTEANDO COMO ENLOQUECIDOS, TE HICIERON PERDER EL SENTIDO DE LA SINCRONÍA...
¡BUENO, TENDRÁS QUE ACOSTUMBRARTE A ELLOS, MUCHACHO... PORQUÉ QUIZÁ LOS LLEVES DELANTE UNA LARGA TEMPORADA!

¡ME IMAGINO QUE DEBÍA HABERME EJERCITADO CON MIS SEIS BRAZOS... ANTES DE INTENTAR DE IMITAR A KA-ZAR!; BUENO, PERO MI RELOJ DE PULSERA ME DICE QUE FALTA POCO PARA AMANECER...!
¡Y TAMBIÉN ALGO ME DICE QUE NO HE SALIDO A TOMAR EL SOL POR LA CIUDAD!; ¡ASÍ QUE HE DE DARME PRISA PARA TERMINAR MI RECORRIDO!
THWIPP!
NOW PLAYING
BLACKMAN

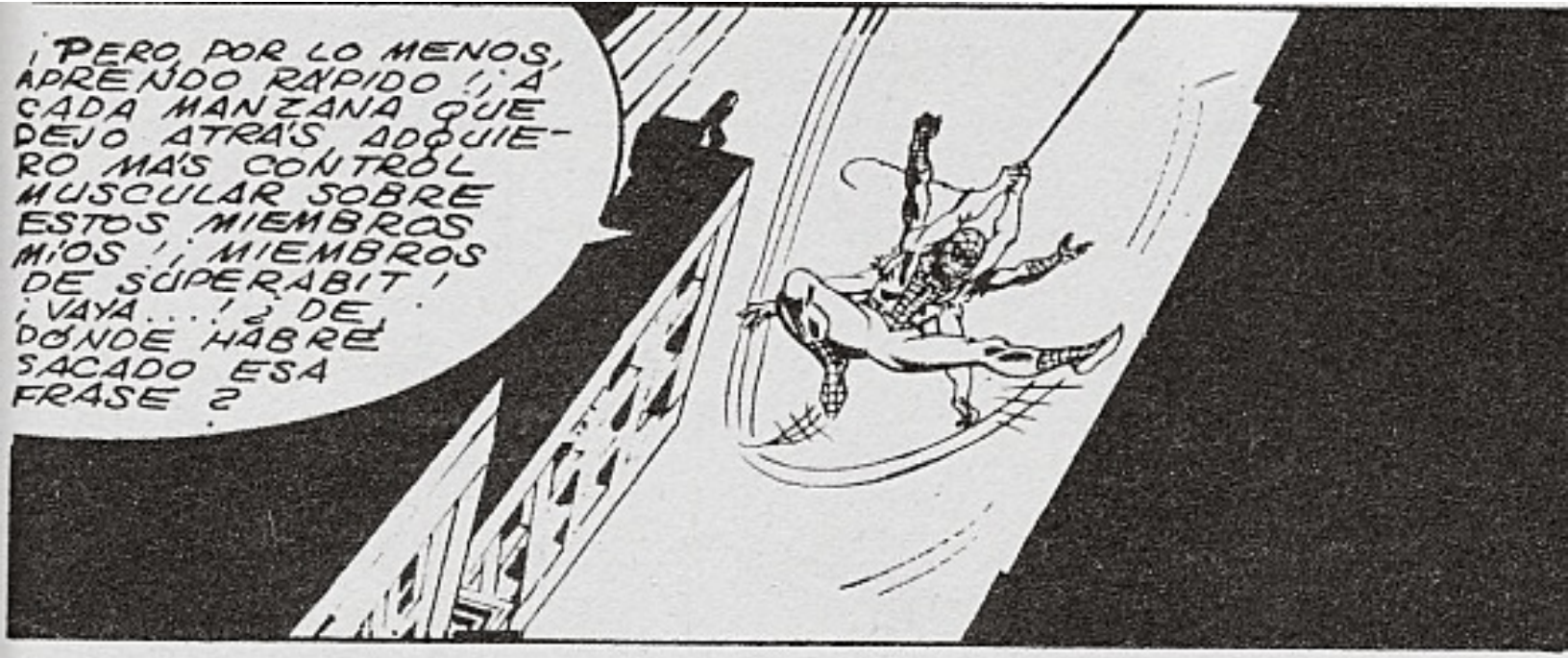
¡PERO POR LO MENOS, APRENDO RÁPIDO! ¡A CADA MANZANA QUE DEJO ATRÁS ADQUIERO MÁS CONTROL MUSCULAR SOBRE ESTOS MIEMBROS MÍOS! ¡MIEMBROS DE SUPERABIT!
¡VAYA...! ¿DE DÓNDE HABRÉ SACADO ESA FRASE?

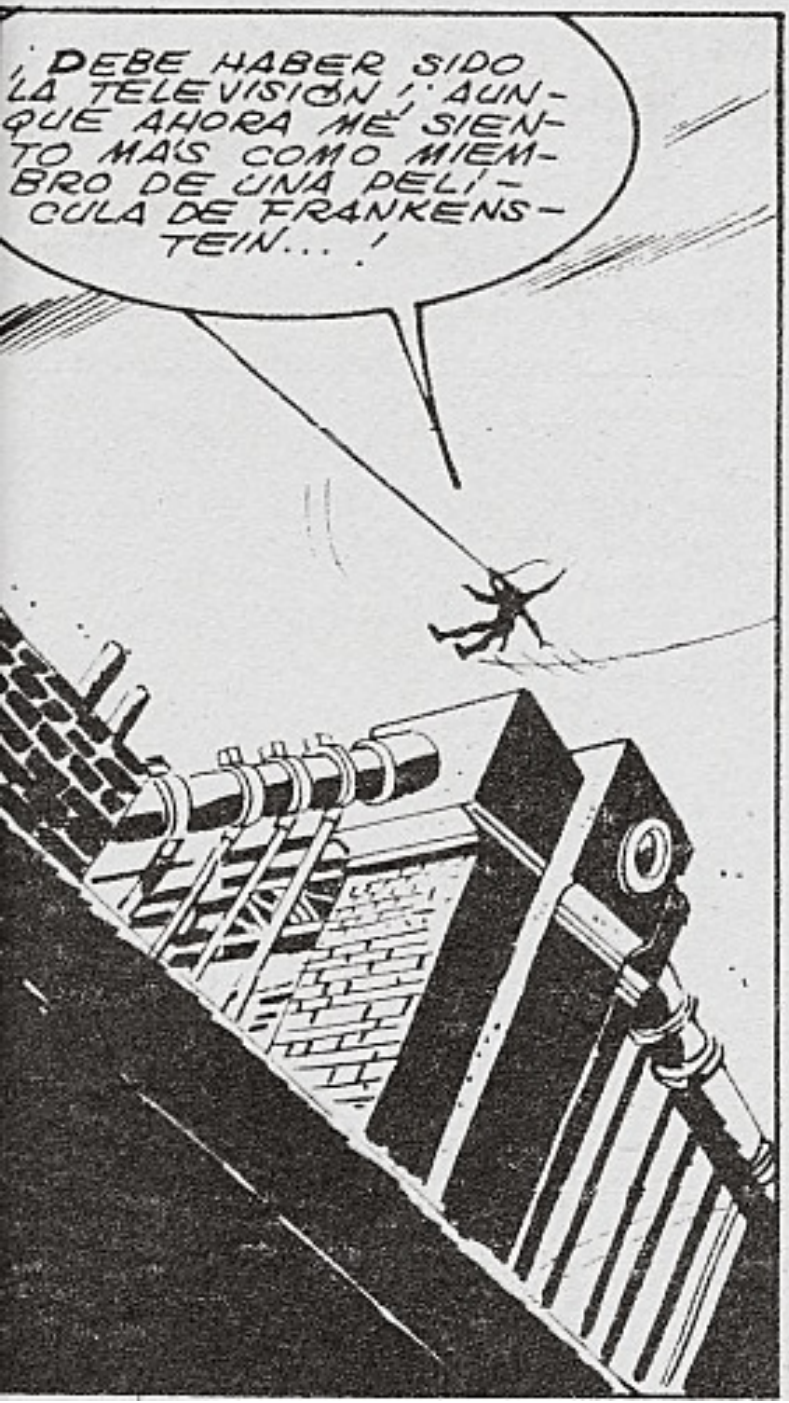
¡DEBE HABER SIDO LA TELEVISIÓN! ¡AUNQUE AHORA ME SIENTO MÁS COMO MIEMBRO DE UNA PELÍCULA DE FRANKENSTEIN...!

¡SÍ, Y MENOS CÓMO UN PAUL NEWMAN CUALQUIERA!

POCO DESPUÉS, EL FERROCARRIL DE LONG ISLAND PIERDE A UNO DE ESOS PINTORESCOS PASAJEROS...

QUE, POR CIERTO, NO PAGÓ BILLETE.

¡JAMÁS HABÍA VISTO LA CASA ANTES...!

¡PERO DADO EL ASPECTO CIRCUNDANTE, PARECE TAN AISLADA COMO AFIRMÓ EL DR. CONNORS!

¡NO COMPRENDO PORQUE EL DOCTOR EFECTÚA SUS INVESTIGACIONES EN UN PANTANO DE FLORIDA...!

¡... CUANDO TIENE AQUÍ EN SOUTH-HAMPTON LA PROPIA CASA DE DRÁCULA! LO ÚNICO QUE HACE FALTA ES TONY PERKINS CON UNA PELUCA ASOMADO A LA VENTANA... Y ASÍ CONNORS SE LA PODRÍA SUBARRENDAR A ALFRED HITCHCOCK!

¡BASTA YA, SPIDERMAN! ¡SON LAS PRIMERAS LUCES DEL ALBA... NO LA HORA DE LAS BRUJAS! Y ESTO NO ES UNA CASA ENCANTADA! POR LO MENOS NO LO ERA HASTA QUE LLEGASTE AQUÍ...!

¡ALZA LA VISTA, SPIDERMAN... QUIZÁ AL TRATAR DE LOCALIZAR TU SENTIMIENTO DE TEMOR, TIENES LA VISTA DEMASIADO BAJA...!

... SINO POR EL EXTRAÑO NAVIO QUE ESTÁ ANCLADO A MENOS DE UNA MILLA DE LA COSTA...

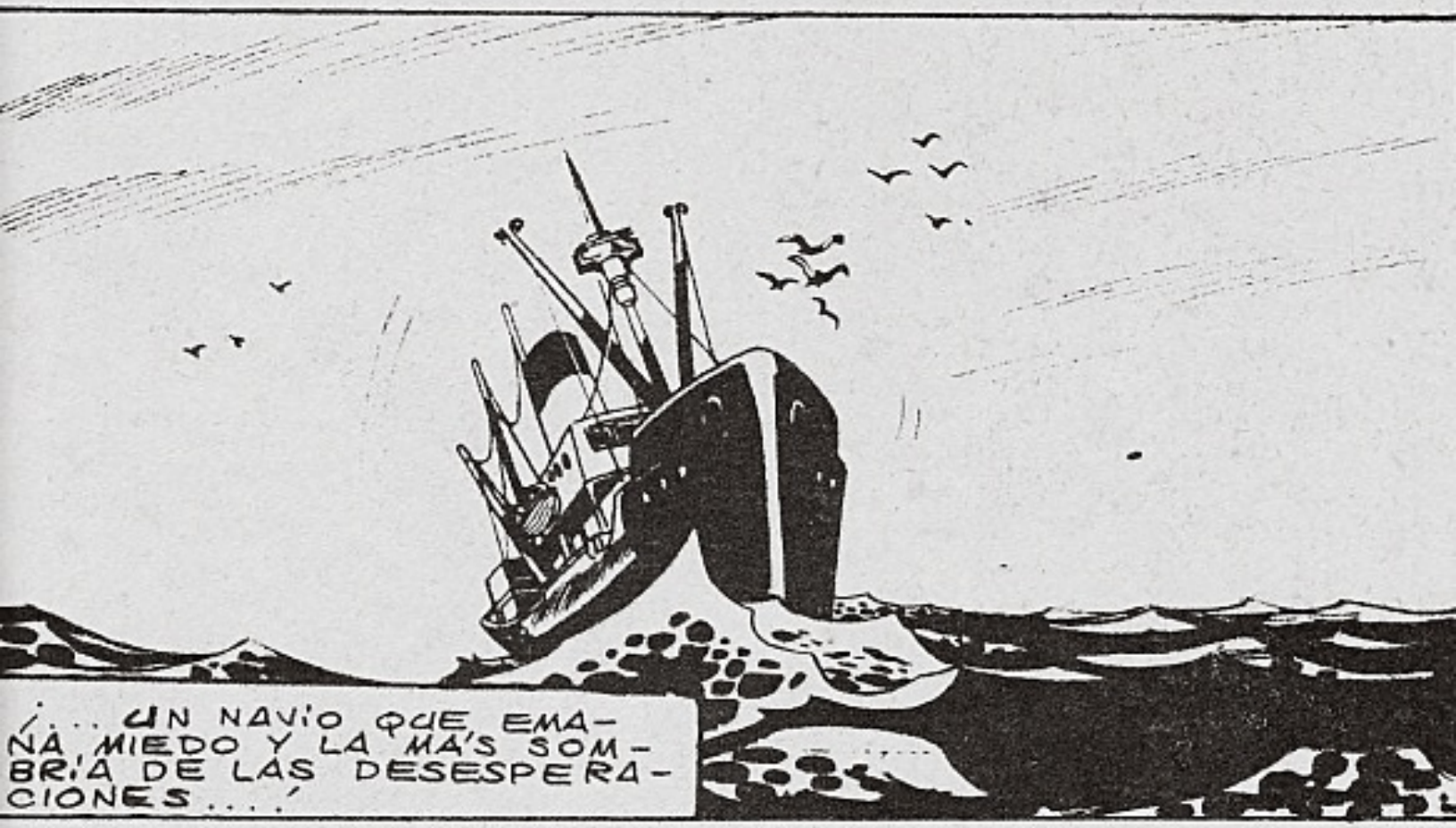

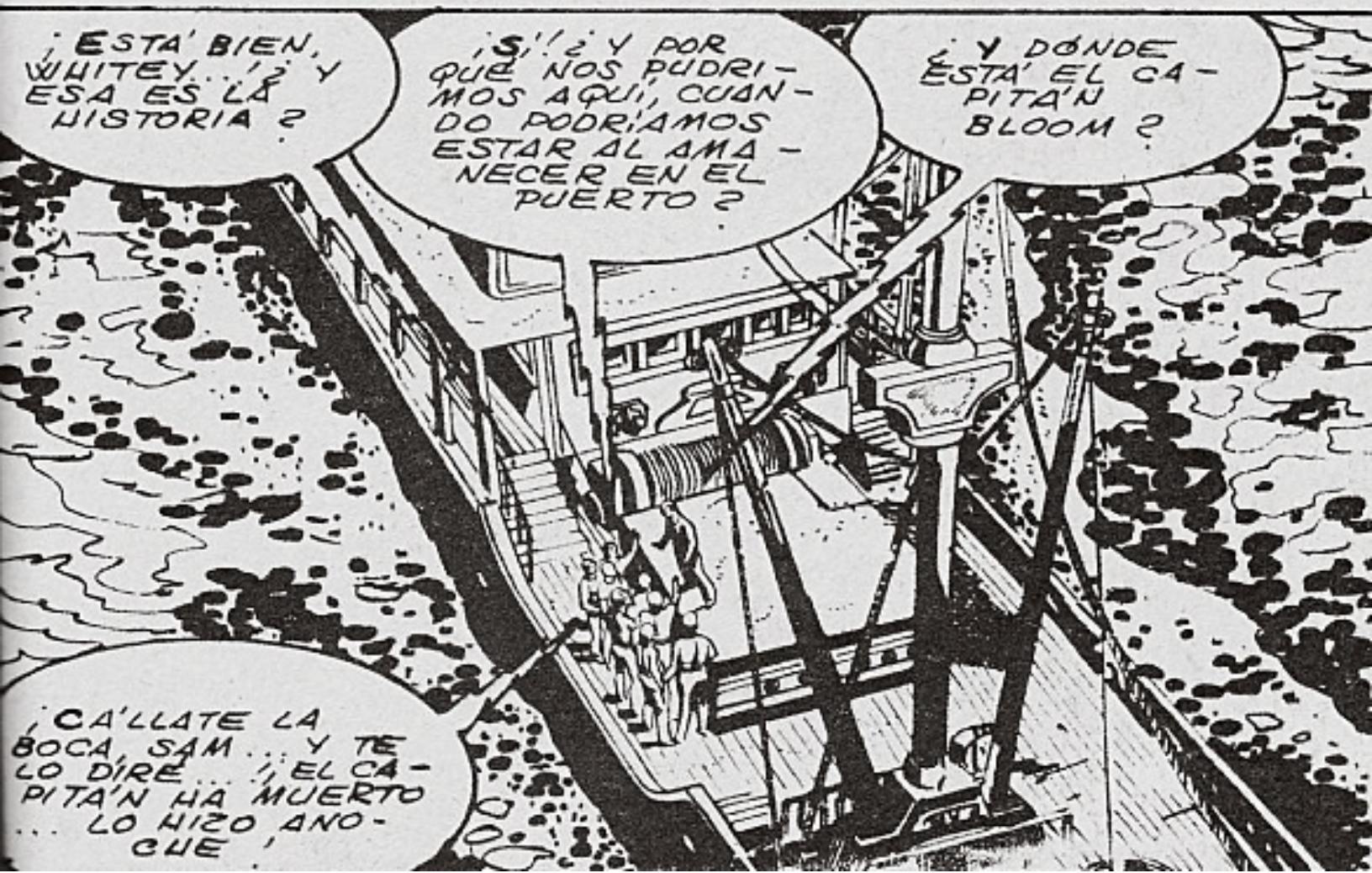

¿MUERTO? ¡PUES NO LO SABÍAMOS! ¿PERO CÓMO WHITEY? ¿CÓMO SUCEDIÓ?
¡NO SEAS ESTÚPIDO, MARINERO! TODOS SABEMOS QUIÉN LO HIZO!, FUE... ÉL!
¿TE REFIERES AL TIPO DE LA BODEGA?

¿Y QUIÉN SI NO?, ¡SÓLO HEMOS TENIDO MALA SUERTE... Y TRIPULANTES DESAPARECIDOS... DESDE QUE LO ENCONTRAMOS A LA DERIVA EN MEDIO DEL OCÉANO!, YO DIGO QUE LO SAQUEMOS Y LE EXTRAIGAMOS LA VERDAD A PALOS!
¡SÍ!, ¡VAMOS A POR ÉL! ¡AHORA!

¡DE PRISA! ¡QUE NO SE ESCAPE!
¿Y A DÓNDE IBA A IR... SI ESTAMOS A UNA MILLA MAR ADENTRO?
¡VAMOS, QUIZÁ SE HAYA ESCONDIDO EN LA SALA DE MAQUINAS!
¡AH, ESTÁ!
¡NO... POR FAVOR... ATRÁS! ¡YO SÓLO QUIERO LLEGAR A LA COSTA...!

¡NO DESEO LASTIMAR...!
¿OISTEIS, COMPANEROS? ¡NO QUIERE LASTIMARNOS!
¡POR FAVOR... ¡NO SABEIS LO QUE HACEIS...!
¡DESEAMOS ASEGURARNOS DE QUE NO ASESINASTES A NUESTROS COMPANEROS, AMIGO... Y ESO BASTA!

¡INFIERNOS! ESE TIPO SE MUEVE COMO SI ESTUVIESE MEDIO DORMIDO... Y, SIN EMBARGO, NO PODEMOS CAUSARLE MELLA...!
¡SEGUID GOLPEANDO! ¡RECORDAD LO QUE LE PASÓ AL CAPITÁN...!
¡SUJETADLE! ¡INTENTA... LIBERTARSE!
TE EQUIVOCAS, CERDO...!

¡... SOY LIBRE!
¡DETENEDLE! ¡QUE SE ESCAPA!
¡DETENLE TÚ! ¡SE MUEVE COMO UN RAYO!
¡LOS MUY ESTÚPIDOS! ¡SI SE DIESEN CUENTA DE LO LENTOS QUE ME PARECEN A MI SUS MOVIMIENTOS...!

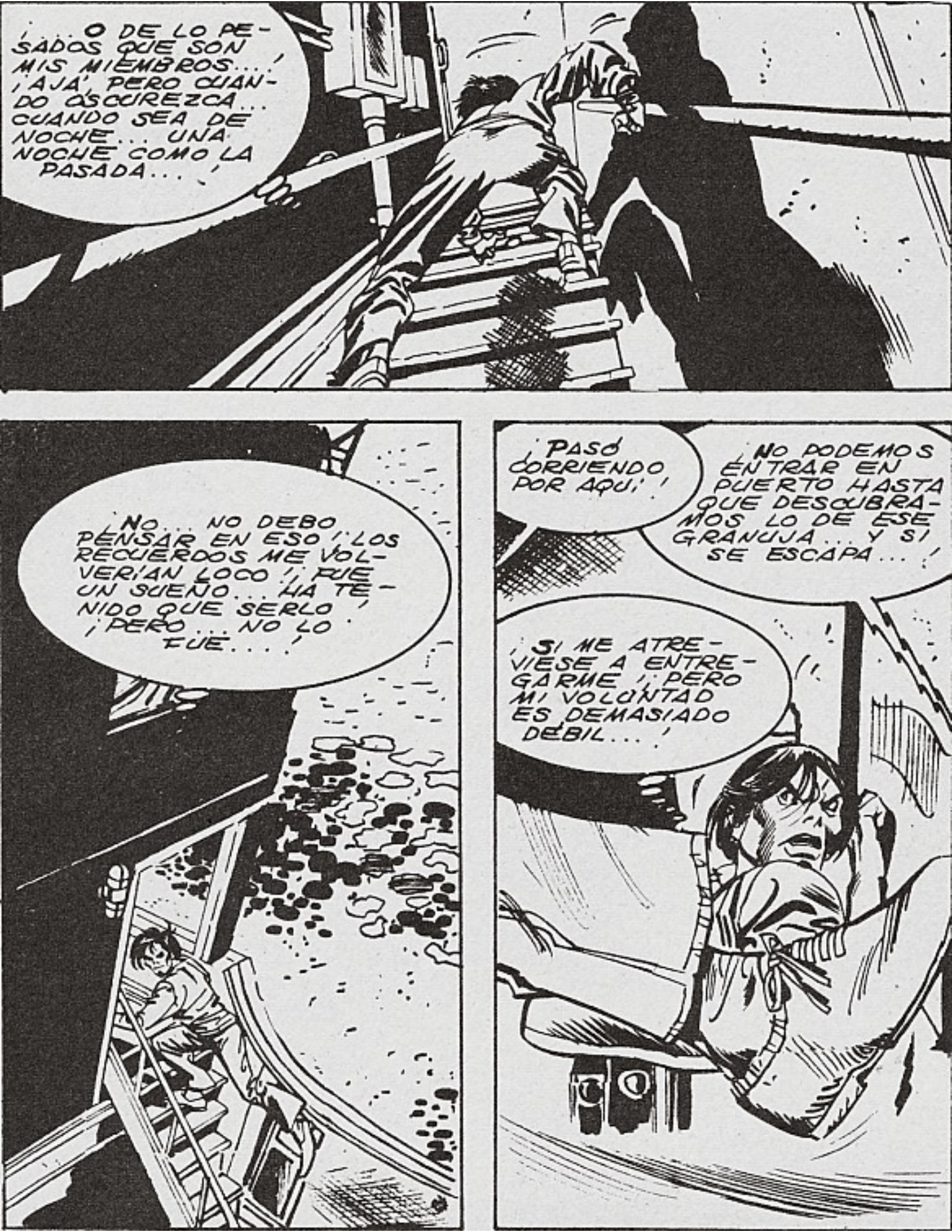
...O DE LO PESADOS QUE SON MIS MIEMBROS...
¡AJÁ, PERO CUANDO OSCUREZCA... CUANDO SEA DE NOCHE... UNA NOCHE COMO LA PASADA...
NO... NO DEBO PENSAR EN ESO! LOS RECUERDOS ME VOLVERÍAN LOCO! FUE UN SUEÑO... HA TENIDO QUE SERLO. ¡PERO... NO LO FUE...!
PASÓ CORRIENDO POR AQUÍ!
NO PODEMOS ENTRAR EN PUERTO HASTA QUE DESCUBRAMOS LO DE ESE GRANUJA... Y SI SE ESCAPA...!
¡SI ME ATREVIESE A ENTREGARME! ¡PERO MI VOLUNTAD ES DEMASIADO DÉBIL...!

Y ASÍ, EN EL CALOR DEL DÍA, EL MISTERIOSO FUGITIVO LOGRA ELUDIR LA PERSECUCIÓN...
ALGUIEN DICE QUE HA CAÍDO POR LA BORDA... Y TODOS SE SIENTEN FELICES... Y FINALMENTE SE RETIRAN PARA DORMIR ANTES DE ENTRAR EN PUERTO...

SÍ... EL ÚLTIMO SUEÑO...

PORQUE AQUELLA NOCHE BAJO EL RESPLANDOR PLATEADO DE LA LUNA...
¡SOY CASI TAN ESTÚPIDO COMO ELLOS! ¡DURANTE UNOS MOMENTOS DE ANGUSTIA, POR POCO ME RINDO... Y ME PONGO... A SU MERCED!

¡PERO AHORA ES DE NOCHE UNA VEZ MÁS ... Y LA NOCHE ME PERTENECE A MÍ ... A MORBIUS! ¡PORQUE LA OSCURIDAD ES EL MOMENTO DE LA GRAN SED ... Y CUANDO MORBIUS TIENE SED ... NECESITA SATISFACERLA!
¡EH! ¿QUÉ DIABLOS ... ?

¿DE MODO QUE ERES TÚ? ¡BIEN, UN BUEN GOLPE CON ESTE PALO ...! ¿PERO POR QUÉ ME MIRAS ASÍ? ¿QUÉ PRETENDES HACER ...? ¡NO ... ATRÁS! ¡NOOO ...!

¡UN GRITO DE AGONÍA, CORTADO EN SECO... IGUAL A OTROS GRITOS DE PESADILLA QUE SE OYEN A VECES EN EL MAR...!

¡...GRITOS QUE BAILOTEAN EN LOS OÍDOS COMO COSAS VIVAS, COSAS VIVAS Y MALIGNAS...!

...HASTA QUE, EN MEDIO DE LAS PRIMERAS LUCES DEL ALBA...

¡AJÁ', HE TRIUNFADO SOBRE TODOS ELLOS!; MI SER QUEDÓ SATISFECHO.. DURANTE OTRA NOCHE INFERNAL! ¡VIVO...!

¡...MIENTRAS QUE TODOS LOS DEMÁS ESTÁN MUERTOS!; Y LO ÚNICO QUE YO DESEO... ES SER UNO DE ELLOS!

¡LUEGO DANDO UN SALTO TREMENDO SE LANZA AL MAR...!

¡EL MAR QUIZÁ AYUDE A MORBIUS A OLVIDAR LO QUE ERA... Y EN LO QUE SE HA CONVERTIDO...!

Y POCO A POCO, AYUDADO POR LA MAREA Y EL OLEAJE, LLEGA HASTA LA COSTA...

Y ASÍ EL MAR SE LIBRA DE ESE MORBIUS MISTERIOSO Y SINIESTRO...

Y EL NUEVO PERSONAJE SE ADENTRA POR LA ARENA...

¡LA NOCHE!... SÓLO ENTONCES PODRÉ SOPORTAR LA IDEA DE LO QUE SOY... ¡EL DÍA ME DEJA DESPROVISTO DE VOLUNTAD... LAS CARAS DE LOS MUERTOS ME MIRAN IRRITADAS... Y DEDOS SIN VIDA PARECEN SEÑALARME... ACUSARME...!

¡INCLUSO EL SOL NACIENTE PARECE FULGURARME CON UN OJO BLANCO Y CONDENATORIO...!
¡PERO... HAY UNA COSA QUE PUEDO HACER...!
...Y QUE HARÉ!
CON UN ÚLTIMO ESFUERZO REMONTA EL VUELO Y SE APROXIMA A UN SOLITARIO CAMPANARIO...

¡PARECE QUE AQUÍ, NO HAY NADIE! ¡ASÍ, PODRÉ DORMIR PROFUNDAMENTE UNA VEZ MÁS...!
¡HASTA QUE SEA DE NOCHE!

Y AHORA, PARA QUE NO TENGAIS NINGUNA DUDA ACERCA DE DONDE HA IDO A ALOJARSE ESE TAL MORBIUS, VEREMOS QUE EN UNA CASA ABANDONADA DE LAS CERCANIAS SE ENCUENTRA...

¡NO! ¡ES TAN INÚTIL COMO LAS OTRAS! ¡BUENO... QUIZÁ ESTÉ CONDENADO A PERMANECER ASÍ... EL RESTO DE MI VIDA!

¡OH! NOS HABÍAMOS OLVIDADO DE DECIROS QUE LAS ESCENAS SIGUIENTES OCURRIERON HACIA EL FINAL DEL SEGUNDO DÍA INFRUCTUOSO...

POCO ANTES DE PONERSE EL SOL, PARA SER EXACTOS...

¿QUÉ CLASE DE LUGAR ES ESTE?¡ESE HOMBRE TIENE... SEIS BRAZOS!¡SIN EMBARGO, SU TRAJE... ME ES TAN FAMILIAR COMO SI LE HUBIESE VISTO ANTES!¡NO PUEDO RECORDAR TODAVÍA... PERO NO IMPORTA...!

¡NADA IMPORTA... EXCEPTO LA SED ENLOQUECEDORA DE MORBIUS!

¡... UNA SED QUE DEBE SER SATISFECHA!

THWUMP!

Y ENTONCES PETER PARKER COMETE SU PRIMER ERROR... AGUARDA UN INSTANTE LA RESPUESTA ...Y EN SU LUGAR, MORBIUS ... SALTA...

¡Y ESOS DIENTES... PARECEN COLMILLOS DE ANIMAL...! ¡ES COMO UNA VERSIÓN DISFRAZADA DE VAMPIRO...! ¡BASTA YA, SPIDERMAN...!
¡PROBABLEMENTE SE TRATE DE OTRA VARIEDAD DE SUPERVILLANO QUE QUIERE LABRARSE UNA REPUTACIÓN BATIENDO A SPIDERMAN!
WT
SP

Y ESO, QUERIDOS LECTORES, ES EL SEGUNDO Y GRAVE ERROR DE SPIDERMAN... Y QUIZÁ... EL ÚLTIMO DE SU CARRERA...
¡TRATA DE ALCANZARME LA GARGANTA... PARA CLAVARME SUS COLMILLOS...!

ENTONCES... YO TENÍA RAZÓN... AUNQUE NO ME ATREVÍA A CREERLO HASTA AHORA, ¡TU ERES ALGUNA ESPECIE DE VAMPIRO...!
¿VAMPIRO?, ¡SI... SUPONGO QUE PARA TU ESTRECHA MENTALIDAD SE LA PUEDE CATALOGAR ASÍ...! ¿PERO QUE SIGNIFICAN PARA MÍ SIMPLES NOMBRES... EPITETOS VACÍOS... ?
¡SOY MÁS QUE CUALQUIER NOMBRE... SUPERO AL SIMPLE EPITETO...!
THOP!

¡INFIERNOS ES MÁS FUERTE DE LO QUE PARECE...!
¡Y AHORA...!
¡Y ESTOY CANSADO... PORQUE LLEVO TRABAJANDO DOS DÍAS... CASI SIN DORMIR...! ¡PERO NO PUEDO CEDER! ¡HE DE SEGUIR LUCHANDO...!
¡ERES EL PRIMER HOMBRE CON QUE ME HE TROPECADO... CAPAZ DE RESISTIR MI CÓLERA! ¡REGOCÍJATE, ESTÚPIDO! ¡ES UN HONOR CAER ANTE EL PODER INIGUALABLE DE...!
¡ES INÚTIL, NI SIQUIERA PUEDO HACER FUNCIONAR DOS BRAZOS... TODAVÍA, MENOS CON SEIS...! ¡VOY A CAER... SIN REMISIÓN...!

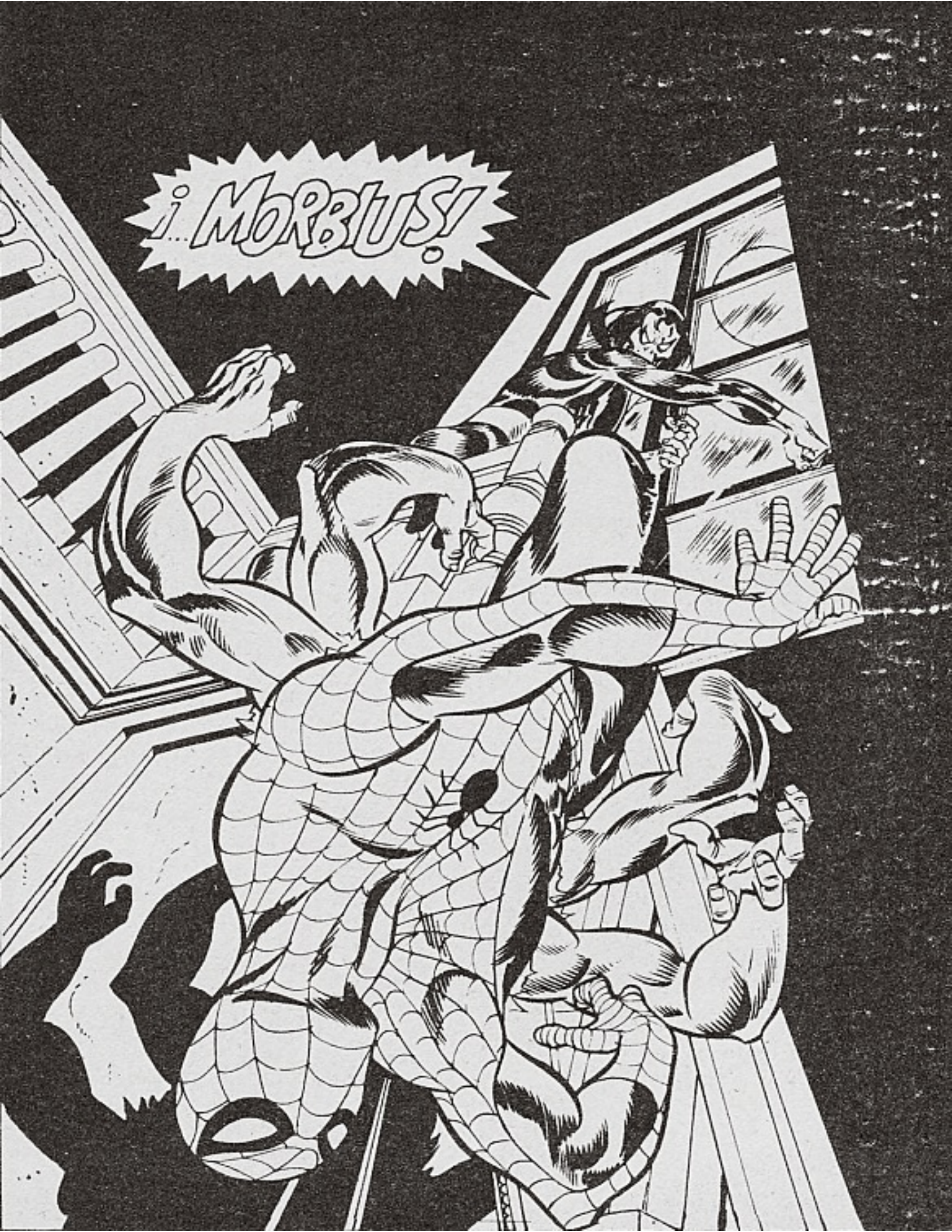
¡...MORBIUS!

¡ESO ESTÁ MUCHO MEJOR! ¡AHORA YACE INMÓVIL... MORTALMENTE INMÓVIL...!

¡LLEGÓ EL MOMENTO QUE ESPERABA PARA...!

¡...PARA QUE MORBIUS PUEDA TENER SU FESTIN!
¡USTED!

¿QUIÉN DIABLOS ES USTED... Y QUE LE HA HECHO A SPIDER MAN...?, ¡VAMOS, HABLE!, ¡SOY EL DR. CONNORS Y ESTA ES MI CASA!

¡ADELANTESE AQUI, A LA LUZ, PARA QUE PUEDA...! ¡SANTO CIELO!

POR UNA VEZ, LAS OCASIONES EN QUE CURT CONNORS HA SIDO MONSTRUO LE SON UTILES... ¿COMO SINO HUBIESE PODIDO EVADIR DURANTE UN INSTANTE EL ATAQUE DE AQUEL VAMPIRO?

¿CÓMO HUBIESE PODIDO SOPORTARLO LO BASTANTE COMO PARA VOCEAR SU INTERNO Y SECRETO TEMOR?

¡QUIEN QUIERA QUE SEAS... NO TE ACERQUES A MI! ¡NO SABES LO QUE PODRÍA OCURRIRME SI...!

¡NO! ¡ES DEMASIADO TARDE! ¡LA EXCITACIÓN... EL TEMOR... ME PRODUCEN OTRA VEZ EL CAMBIO...!
¡EL CAMBIO QUE ME TRANSFORMA EN... LAGARTO!
¡HOMBRE... O LAGARTO... APÁRTATE DE LA VÍCTIMA ESCOGIDA DE MORBIUS!
¡NUNCA! ¡SPIDERMAN ES MI ENEMIGO! ¡LA MANO QUE LE MATE HA DE SER LA MÍA!
¿EH? ¿VOCES? ¿PERO QUIEN...?

BUENO, ESTE ES EL MOMENTO MÁS INOPORTUNO, LO SABEMOS, PARA SUSPENDER NUESTRA HISTORIA PARÁ EL PRÓXIMO NÚMERO. PERO EL PAPEL ES EL PAPEL Y EL ESPACIO DE QUE DISPONEMOS NOS OBLIGA A ELLO ... HASTA DENTRO DE MUY POCOS DIAS.. EN QUE CONOCERÉIS EL DESENLACE DE ESTA SINGULAR HISTORIA, OS DESPEDIMOS CON EL MEJOR DE NUESTROS DESEOS. ¡ADIOS.!

FIN

LA GATA

GREER NELSON, VIUDA DEL POLICÍA BILL NELSON, ASESINADO POR DOS MALEANTES, GRACIAS A LA DOCTORA TUMOLO SE HA CONVERTIDO EN LA GATA, SUPER HEROÍNA QUE LUCHA CONTRA EL MAL EN DEFENSA DE LOS DERECHOS DE LA MUJER AHORA ESTÁ EN EL CUBIL DEL MULTIMILLONARIO MAL DONAL BAIN, QUE PRETENDE ORGANIZAR UN EJÉRCITO DE MUJERES CRIMINALES CON LAS QUE DOMINARÁ LA NACIÓN...

Y HECHO ESTE BREVE RESUMEN, ADELANTE... ¡QUE LA COSA VIENE BUENA!

¡PERO HAGAS LO QUE HAGAS, NO LE ESTRECHES LA MANO! TIENE UNA EUFOBIA INTENSA DE QUE LE TOQUEN! ¡LE CONOCÍ CUANDO VINO EN BUSCA DE AYUDA... SE HABÍA ENTERADO DE QUE HABÍA HECHO YO ALGÚN TRABAJO SOBRE EL SISTEMA NERVIOSO Y LAS RESPUESTAS MOTORES...!

¡NO PUEDO HACER NADA POR ÉL, CLARO, PERO SE QUEDO FASCINADO CON ESTE EXPERIMENTO PERSONAL QUE REALIZO... Y QUE ALGÚN DÍA HARÁ POSIBLE QUE CUALQUIER MUJER CONSIGA SU TOTAL POTENCIA FÍSICA Y MENTAL... A PESAR DE LAS DESVENTAJAS QUE LA SOCIEDAD LE DEPARA! DONAL BAIN ES UN FANÁTICO DEL ACONDICIONAMIENTO FÍSICO Y HA ACCEDIDO A SUBVENCIONAR MIS TRABAJOS!

¡ESO NO PARECE LÓGICO, DOCTORA...! ¿POR QUÉ ACEPTA SU DINERO?
¡ME QUEDÉ SIN UN CÉNTIMO Y ÉL NO ME HA PEDIDO DETALLES ACERCA DE MIS PROGRESOS! ¡ASÍ QUE IMAGÍNO...!
¡DOCTORA TUMOLO!

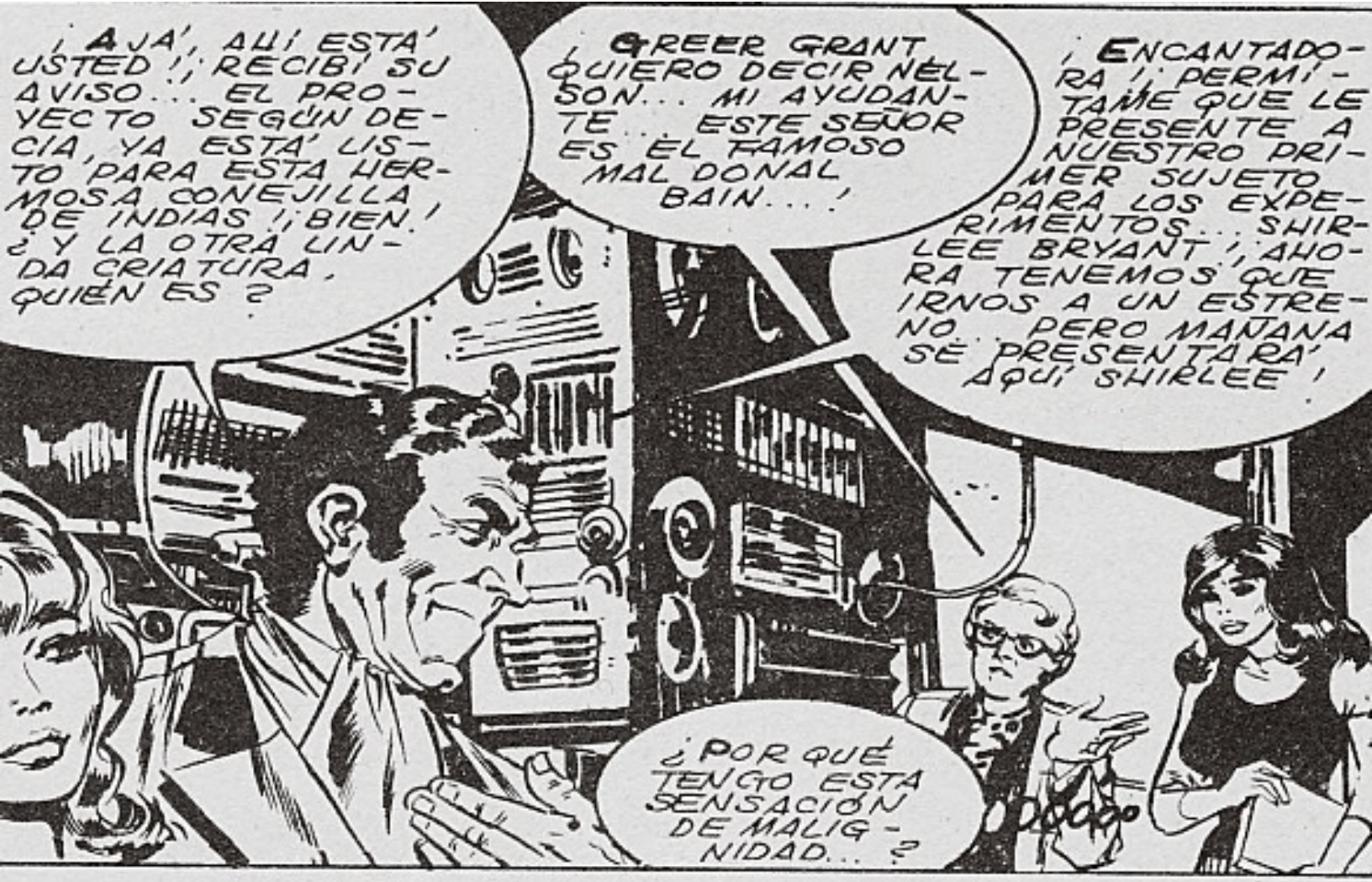
¡AJA!, AQUÍ ESTÁ USTED!; RECIBÍ SU AVISO... EL PROYECTO SEGÚN DECÍA, YA ESTÁ LISTO PARA ESTA HERMOSA CONEJILLA DE INDIAS!; BIEN! ¿Y LA OTRA LINDA CRIATURA, QUIÉN ES?
GREER GRANT QUIERO DECIR NELSON... MI AYUDANTE... ESTE SEÑOR ES EL FAMOSO MAL DONAL BAIN...!
¡ENCANTADORA!; PERMÍTAME QUE LE PRESENTE A NUESTRO PRIMER SUJETO PARA LOS EXPERIMENTOS... SHIRLEE BRYANT!; AHORA TENEMOS QUE IRNOS A UN ESTRENO... PERO MAÑANA SE PRESENTARÁ AQUÍ SHIRLEE!
¿POR QUÉ TENGO ESTA SENSACIÓN DE MALIGNIDAD...?

PERO ESTO VA CONTRA LAS CONDICIONES DE NUESTRO ACUERDO!; TODOS LOS POSIBLES SUJETOS HAN DE SUFRIR UNA PRUEBA Y RESULTAR MUTUAMENTE ACEPTABLES!; YO QUIERO QUE GREER...!
¡NO ME ATOSIGUE DOCTORA! TU-MOLO!

EL EXPERIMENTO ME PERTENECE!; MI DINERO PAGÓ EL EQUIPO Y SU TIEMPO!; HAGA LO QUE YO LE DIGA O... SE ACABÓ!

Y EL INTOCABLE DONAL BAIN DIO MEDIA VUELTA Y SE FUE FURIOSO. LUEGO...
¡INCREIBLE.! ¡DEL TODO IRRACIONAL! ¿DONDE ME HE METIDO? ¡EN ESTAS CONDICIONES NO PUEDO CONTINUAR...! ¡CON AMENAZAS... ES UN ERROR!
¡USTED NO PUEDE RENUNCIAR! ¡HA TRABAJADO MUCHO!
¡PONGAME A PRUEBA! ¡DEJEME QUE SEA YO EL PACIENTE DEL EXPERIMENTO... Y LUEGO CONTINUAREMOS SOLAS!
DESPUES DE DISCUTIR LOS PROS Y LOS CONTRAS, GREER Y LA DOCTORA TAMOLÓ ACCEDIERON... LOS EXPERIMENTOS POSTERIORES SERIAN CON SHIRLEE...
¡ESTO ES MUY AVANZADO! ¡ME ENCUENTRO MUY BIEN!
¡OJALA' SIGUIESE USTED CON MAYOR RIGOR EL REGIMEN PRESCRITO, SEÑORITA BRYANT!
PERO TAMBIEN EN SECRETO CON GREER...
¡TODOS LOS DATOS CONFIRMAN LO QUE ME TEMIA, GREER! ¡LA ACTITUD DE SHIRLEE IMPIDE SU PROGRESO! ¡TUS HABILIDADES PERCEPTIVAS YA SUPERAN A LAS SUYAS!

LAS DOS MUJERES FUERON ACONDICIONADAS PARA RECIBIR LA MÁXIMA CANTIDAD DE ESTÍMULOS ... PARA CAPTAR IMPULSOS MENTALES Y FÍSICOS CON UNA TOTAL HABILIDAD PSIQUICA...

GREER SE SENTÍA IMPACIENTE POR EXPLORAR LA FRONTERA INFINITA DE SU CEREBRO ... LA CAPACIDAD PARA DESCUBRIR E INCORPORAR UN NUEVO CONOCIMIENTO ... UNA CAPACIDAD QUE TENEMOS TODOS PERO QUE SÓLO MUY POCOS UTILIZAN...

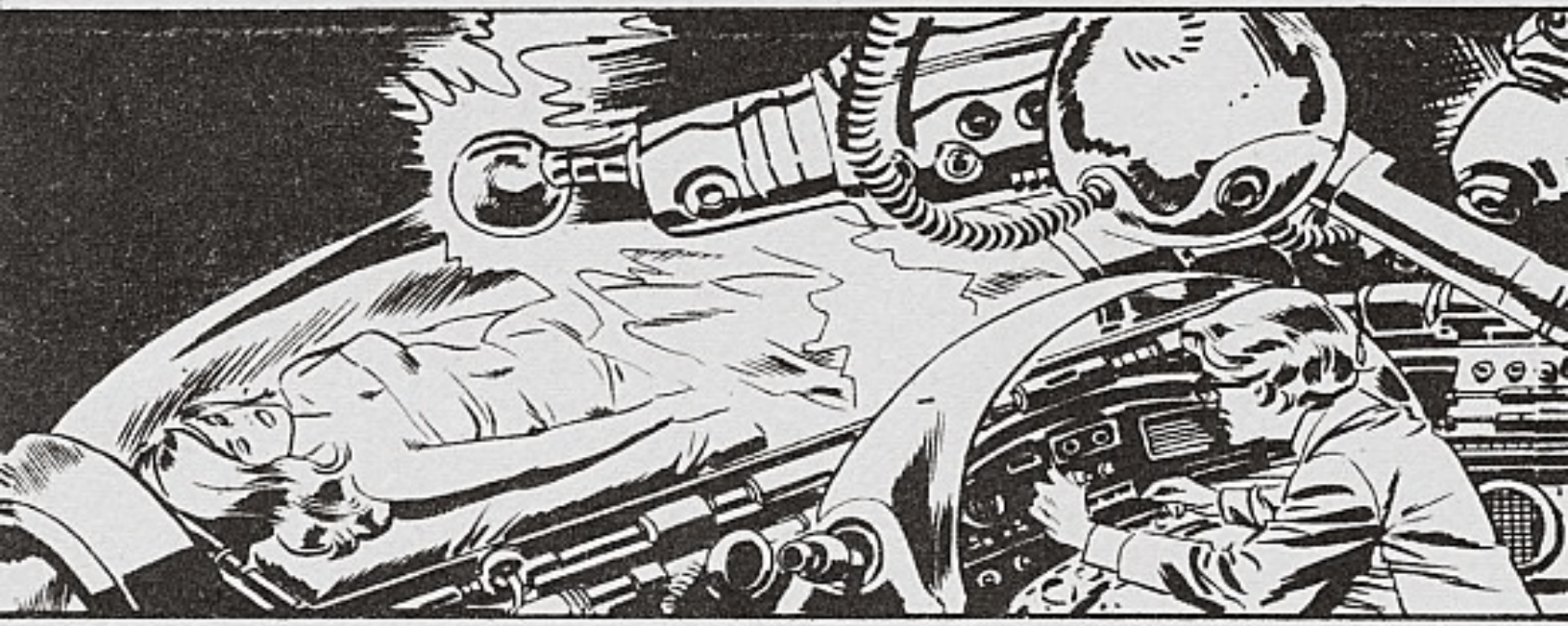

¡CASI ME ASUSTA PENSAR QUE ME APRENDERÉ ESTE GRUESO VOLUMEN EN MENOS DE 50 MINUTOS Y QUE MI CEREBRO DIGERIRA...!

...COMPRENDERÁ Y ORGANIZARÁ HASTA EL ÚLTIMO RETAZO DE INFORMACIÓN!

SUS PERCEPCIONES INTENSIFICADAS ERAN COMO LA ENCARNACIÓN DE ESA CUALIDAD MÍTICA A LA QUE LLAMAMOS INTUICIÓN FEMENINA...

¡LA ARDILLA TIENE HERIDA UNA PATITA DELANTERA! ¡NOTO EL DOLOR COMO SI ESTUVIESE LASTIMADA MI PROPIA MANO!

¡PUEDO DETECTAR EL MOVIMIENTO DE TODAS PARTES DE ESTA MÁQUINA... Y, SI ALGO ANDA MAL, LOCALIZARÉ LA AVERÍA DE INMEDIATO!

GREER, ¡LOS POSIBLES USOS... LAS APLICACIONES MÉDICAS SÓLO CARECEN DE LÍMITE...! ¡ES MARAVILLOSO!

LOS EFECTOS DEL EXPERIMENTO PROPORCIONARON TAMBIÉN A GREER UN INCREIBLE CONTROL Y COORDINACIÓN DE SU FUERZA FÍSICA...

¡UF! UNOS POCOS MESES MÁS EN LOS ÁRBOLES Y SUPERARÉ A TARZÁN!

¡YO SIEMPRE QUISE HACERLO! ¡ME SIENTO COMO LA MAMÁ DE UNA ACTRIZ, CUIDANDO A SU HIJA!

TRAS VARIAS SEMANAS SE ANALIZARON LOS RESULTADOS...

¡LO SIENTO, PERO SHIRLEE ES UN MAL EJEMPLO! ¡NO COOPERA Y SU PROGRESO QUEDA ESTROPEADO POR SU FALTA DE INTERÉS Y DEDICACIÓN!

¡TIENE RAZÓN, GREER... ¡DONAL BAIN SÓLO HA SERVIDO PARA ESTROPEAR LA INTENCIÓN DEL PROYECTO ORIGINAL! ¡VOY A LLAMARLE ESTA NOCHE... PARA ANULAR LOS TRATOS, ANTES DE QUE SEA DEMASIADO TARDE!

PERO CUANDO LLEGÓ AL ÁTICO DE DONAL BAIN...

¡NO HAY NADIE! ¡LLEVO CONMIGO LOS DATOS Y NO QUIERO ESPERAR OTRO DÍA! ¡LE BUSCARÉ...!

LA DOCTORA ATRAVESÓ UN PASILLO Y CRUZÓ UNA PUERTA...

¡UN DUPLICADO EXACTO DE MI EQUIPO! ¿PERO CÓMO HA PODIDO HACERLO? ¡SEGURO QUE SHIRLEE SE LO APRENDIÓ DE...

...MEMORIA Y ÉL LO CONSTRUYÓ SEGÚN SUS DATOS! ¡DONAL BAIN ME HA ENGAÑADO Y... LE EXIGIRÉ UNA EXPLICACIÓN!

SIN QUE NADIE LA VIESE PENETRÓ EN LA GALERÍA QUE DABA A UNA CÁMARA ENORME...

¡SHIRLEE... VESTIDA COMO UN GATO! ¿A QUÉ VIENE ESTO?

¡ESTÁ BIEN... LLEVARÉ LA MÁSCARA... PERO NO ME GUSTA IR DISFRAZADA!

¡TUS OPINIONES CARECEN DE IMPORTANCIA QUERIDA! ¡COLÓCATE EN EL CUELLO ESTE ACCESORIO... Y ESTOY SEGURO DE QUE TODO IRÁ COMO UNA SEDA!

¡EL COLLAR NO ES CREACIÓN MÍA... Y A JUZGAR POR LA REACCIÓN DE SHIRLEE AL PONÉRSELO, LA CONVIERTE EN UNA ESPECIE DE ROBOT!, SE LA VE DÉBIL E INEFECTIVA... COMO UNA CRIATURA SONÁMBULA QUE NECESITA QUE SE LA GUIE!
SÍ, SEÑOR DONAL BAIN... ESTOY DISPUESTA HACER LO QUE USTED DESEE...!
¿LO VEÍS? ¡LA MUJER PERFECTA... FUERTE Y OBEDIENTE Y CAPAZ DE CUMPLIR MIS ÓRDENES!
¡TENDRÉ CENTENARES COMO ELLA... Y SERÁN MÍAS... CONTROLADAS POR MI PERSONA!, SHIRLEE... ATACA E INUTILIZA A ESOS TRES HOMBRES!
¡EH, JEFE! ¿QUÉ HEMOS HECHO?
THAK

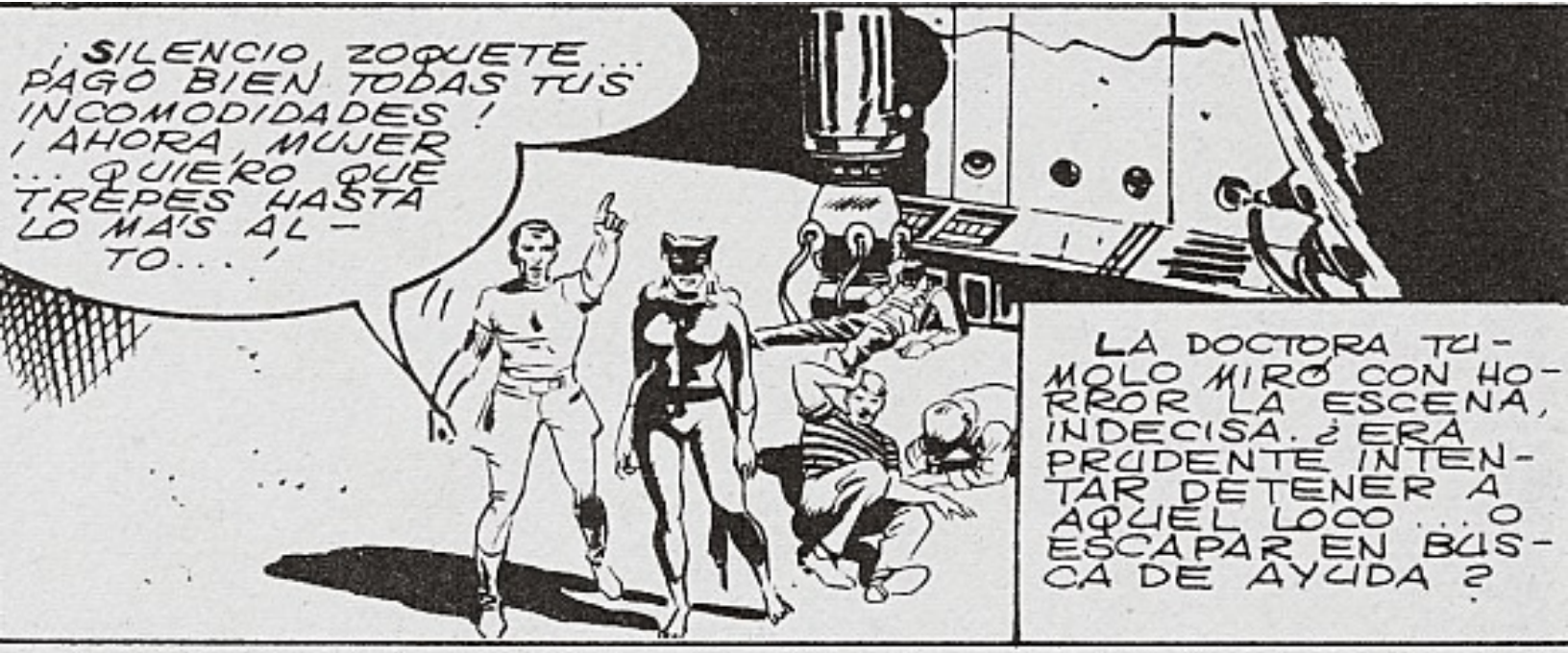

LA DOCTORA TUMOLO MIRÓ CON HORROR LA ESCENA, INDECISA. ¿ERA PRUDENTE INTENTAR DETENER A AQUEL LOCO... O ESCAPAR EN BUSCA DE AYUDA?

LA FIGURA FELINA TREPÓ UTILIZANDO EXTRAÑOS DISPOSITIVOS PARA PENETRAR EN LA DURA SUPERFICIE DE LAS COLUMNAS..

LA DOCTORA TUMOLO ADVIRTIÓ QUE A SHIRLEE LE FALTABA LA GRACIA Y LA POTENCIA DE GREER... Y TEMIÓ POR AQUELLA MUCHACHA...

OBEDIENTE, CON EL CIEGO VALOR DE UN AUTÓMATA, SALTÓ...

RESULTÓ IMPOSIBLE ADIVINAR CON EXACTITUD QUE HA SALIDO MAL, QUIZÁ FALLARA EL EQUIPO...

PUEDE QUE SINTIERA PÁNICO...

¡SOCORRO!

QUIZÁ EL IRREGULAR ADIESTRAMIENTO DE SHIRLEE NO LE DIO LA FUERZA NECESARIA PARA LA TAREA...

PERO EL RACIOCINIO NO ES NINGÚN CONSUELO PARA LAS VÍCTIMAS DEL FRACASO... NI TAMPOCO PARA LOS MUERTOS...

¡LA NECIA INCOMPETENTE! APARENTEMENTE ESE GATO NO TENÍA NUEVE VIDAS... ¡ERA INDIGNA... PERO NO IMPORTA, PUEDO PRODUCIR TANTAS COMO NECESITE, PERO NECESITO ENCONTRAR EL SUJETO IDEAL PARA MI PROTOTIPO!

SÓLO HUBO UNA PERSONA QUE LLORASE POR LA JOVEN MUERTA...

¡ES INHUMANO! ¡LA CULPA ES MÍA POR ACCEDER A SUS IRRACIONALES DEMANDAS!

¡HE DE SALIR DE AQUÍ... Y AVISAR A LA POLICÍA! ¡QUIZÁ ESTA PUERTA...! ¿QUÉ?! ¡DOCENAS DE TRAJES COMO AQUEL! ¡ME LLEVARÉ UNO COMO PRUEBA DE SUS PLANES!

¡ARTERAMENTE SE APROVECHÓ DE LA CHICA... Y DE MÍ! ¡NUNCA ME LO PERDONARÉ...!

¿PERO CÓMO IBA USTED A SABERLO? ¡YO TAMBIÉN SOY CULPABLE... POR CONVENCERLA QUE ACCEDIESE A LOS PEDIDOS DE DONAL BAIN! ¡LE DENUNCIAREMOS A LA POLICÍA...!

¡VOY A RECOGER MIS COSAS PARA INSTALARME AQUÍ CON USTED! ¡MIENTRAS ESCONDA ESE DISFRAZ DE GATO!

¡DE ACUERDO... TAMBIÉN DENUNCIARÉ EL CRIMEN HORRENDO QUE PRESENCIÉ! ¡GRACIAS, GREER...!

POCO DESPUÉS, TRES FIGURAS SINIESTRAS AVANZABAN POR LA NOCHE HACIA EL LABORATORIO EN DONDE ESTABA ENCENDIDA UNA ÚNICA LUZ...

¡EL JEFE DICE QUE LA DOCTORA TUMOLO HA ESTADO HUSMEANDO Y QUE VIO COMO MORÍA LA CHICA!

¡TENEMOS QUE HACERLA CALLAR...!

¡SÍ, PERO HA DE PARECER UN ACCIDENTE! ¡DAME ESE CARTUCHO DE DINAMITA...!

¡SECCIÓN HOMICIDIOS! ¡QUIERO INFORMAR DE UN ASESI...!

Y CUANDO GREER REGRESABA...

¡BOOM!

ENLOQUECIDA POR EL DOLOR, LLEGÓ HASTA LA AGONIZANTE DOCTORA TUMOLO E INTENTÓ SALVARLA...

¡RESISTA ...YA VOY! ¡TENGO QUE LEVANTAR ESTA VIGA...!

¡GREER... LOS ESBIRROS DE DONAL BAIN... SE LLEVARON MIS NOTAS... SABRÁN LO TUYO...! ¡DEBES ESCAPAR... PORQUE NO SE DETENDRÁN ANTE NADIE Y TRATARÁN DE...!

¡CIELOS... ¡HA MUERTO! ¡NO ESPERARÉ A LA POLICÍA!; ¡IRÉ YO MISMA TRAS ESOS ASESINOS AHORA!

¡LA CAJA FUERTE NO FUE DESTRUÍDA... Y POR SUERTE CONOCÍA LA COMBINACIÓN! ¡ESTE EQUIPO ES LA ÚNICA PRUEBA QUE TENGO DEL PLAN DE DONAL BAIN!

¡QUIZÁ DEBERÍA AYUDAR... PERO TARDARÉ MUCHO RATO EN EXPLICAR TODO ESTO A LA POLICÍA!; PARA ENTONCES DONAL BAIN YA TENDRÍA COARTADA!; SI ESTUVIESE BILL VIVO... ÉL SABRÍA QUE HACER...!; NO, ES COSA MÍA DETENER A ESE LOCO!; Y ESE TRAJE ME DA UNA IDEA...!

EN LA AZOTEA MÁS PRÓXIMA, GREER SE PUSO EL TRAJE DE GATO Y CON TODA PRECAUCIÓN EMPEZÓ A RECORRER LA CIUDAD HACIA EL DOMICILIO DE DONAL BAIN. NO TARDÓ EN ADAPTARSE A TODA AQUELLA SERIE DE DISPOSITIVOS...

VOLVEMOS DE NUEVO AL PRESENTE CON NUESTRA HEROÍNA, DISPUESTA A IRRUMPIR EN LA FORTALEZA DEL MILLONARIO...

¡HAN TENIDO TIEMPO SUFICIENTE PARA ENFRIARSE...!; VOY A DESTROZAR SU EQUIPO!

¡PROCURARÉ NO HACER RUIDO... Y DOMINAR A ESTE TIPO...!

¡POR ESO ME BASTA CON EFECTUAR LA PRESA ADECUADA EN EL NERVIO EXACTO...!
¡CAYÓ UNO!; LO COLOCARÉ DÓNDE NO MOLESTE!; LE CONTARÍA UN CUENTO DE HADAS PARA QUE DURMIESE MÁS A GUSTO, PERO TENGO TRABAJO...!
¡EH, JOEY! ¿QUÉ ES ESE RUIDO? ¡UNNH!
¡LA GATA VAGABUNDA QUE ESTABAIS BUSCANDO, MUCHACHOS... LO MALO ES QUE OS ENCONTRÉ PRIMERO...!
SKRUNCH
SKRUNCH
SKRUNCH
SKRUNCH
WHACK!
WHACK!

¡PERO SI ESTÁ AQUÍ MI VIEJO AMIGO FERD! ¡Y ADEMÁS DORMIDITO...!
¡YA ME HE ASEGURADO DE QUE NO DESPIERTE...!
¡FERD... VEN! ¡FERD!
¡OH, UNA LLAMADA! ¡NO TARDARÁN EN VENIR Y...!
¿POR QUÉ NO ME INFORMASTE A LA HORA FIJADA? ¡RESPONDE!
¡NO TENGO MUCHO TIEMPO... CON SUERTE PODRÍA DESTROZAR EL CABLEADO ANTES DE QUE ME ALCANCEN...!

MIENTRAS, DONAL BAIN ESTABA IRACUNDO...

¿PARA QUÉ DIABLOS LES PAGO A ESOS INDIVIDUOS ¿ ¡TU ERES EL ÚNICO DE CONFIANZA, ZABO... ! ¡VAMOS AVERIGÜEMOS QUÉ PASA ALLÁ!

TRABAJANDO CON PRECISIÓN TOTAL Y VELOCIDAD SORPRENDENTE, GREER DESGARRÓ Y LIMPIÓ LOS DELICADOS APARATOS...

¡YA LES OIGO VENIR ! ¡NO HE TERMINADO... PERO HE CAUSADO BASTANTES DAÑOS PARA QUE ESTA MAQUINARIA NO SE PUEDA VOLVER A UTILIZAR!

¡ES LA GATA! ¡DETENLA ZABO! ¡QUE NO ESCAPE ESTA VEZ!

NO SE ME OCURRIRÍA MARCHARME, DONAL BAIN ... SIN ANTES DARTE LO QUE TE MERECES POR SER TAN BUEN ANFITRIÓN!

BLAM! BLAM!

¡TRAICIONASTE A SHIRLEE Y ASESINASTE DE MANERA BRUTAL A LA DOCTORA TUMOLO...!¡ESOS ACTOS NO DEBEN QUEDAR SIN CASTIGO!

¡AHORA TE TOCA A TI, MAL...!¡EN CUANTO ME LIBRE DE TU GUARDAESPALDAS!

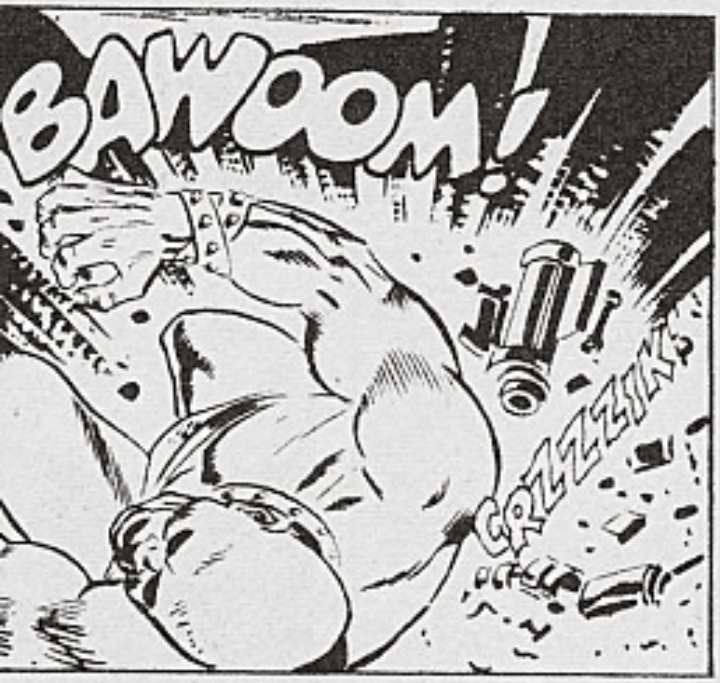
BAWOOM!
GRLZZZIK!

¡HAS MATADO A ZABO!¡ESTÚPIDA!¡DESTRUISTE MI EQUIPO!¡ESTROPEASTE MI GLORIOSO PLAN!
BLAM!
¡AL CONTRARIO... ES EL PLAN TUYO EL QUE HA ACABADO CONTIGO!

¡FERD... JOEY! ¿DÓNDE ESTÁIS? ¡VENID!
¡NO PUEDEN OIRTE, DONAL BAIN! ¡YO LES HE DADO LA NOCHE LIBRE! ¡QUERÍA ESTAR A SOLAS CONTIGO...!

HAS DEMOSTRADO SER UNA DIGNA OPONENTE... PUDISTE HABERTE CONVERTIDO EN MI PROTOTIPO... PERO AHORA TIENES QUE MORIR!
BLAM!
BLAM!
EN AQUEL MOMENTO EL SISTEMA ELECTRICO ENTRA EN CORTOCIRCUITO...
¡LAS LUCES SE APAGARON!, ¡NO VEO...!
¡PERO YO TE VEO PERFECTAMENTE, MAL! ¿TIENES TANTO MIEDO A LA OSCURIDAD COMO A QUE TE TOQUEN?

¿QUÉ TE PROPONES? ¡SERÁ MEJOR QUE NO TE ACERQUES... O DISPARARÉ!
¡ADELANTE, MAL... SÓLO TE QUEDA UNA BALA Y SINO ME MATA... HABRÁS PERDIDO!
¿QUÉ QUIERES DECIR? ¿CUÁL ES TU INTENCIÓN...?
LA ÚNICA RESPUESTA DE GREER ES EL SONIDO SINIESTRO DE LAS ZARPAS METÁLICAS SALIENDO IMPULSADAS POR LOS MUELLES DE SUS FUNDAS DE ACERO...
CLICK!
¡ALTO! ¡NADIE PUEDE TOCARME!, ¡NADIE...!

¡NADIEEE...!

BLAM!

LA DETONACIÓN Y EL TOGONAZO LLENAN DE MOMENTO EL NEGRO VACÍO... LUEGO LA CÁMARA REINA EL SILENCIO...

DESPUÉS...

¡TENÍA TANTO MIEDO DE MIS ZARPAS... QUE SE PEGÓ UN TIRO CON SU PROPIA PISTOLA! ¡CASI ME DA LÁSTIMA ESE LOCO... CASI!

¡LA CASA ARDE... HE DE MARCHARME RÁPIDO! TRATÁNDOSE DE UN EDIFICIO DE OFICINAS, A ESTAS HORAS NINGUNA PERSONA INOCENTE RESULTARÁ HERIDA.

¡NO SÉ SI OBRÉ BIEN!, QUIZÁ DEBÍ RECURRIR A LA POLICÍA... PORQUE YO NO TENÍA DERECHO A VENGAR LA MUERTE DE SHIRLEE Y LA DE LA DOCTORA TUMOLO!

SE OYEN LAS SIRENAS DE LOS BOMBEROS Y LA POLICÍA... ACERCÁNDOSE.

¡TODOS NUESTROS PLANES PARA MEJORAR A LAS MUJERES...! ¡HICE LO QUE ME ENSEÑARON Y LO HICE BIEN! ¿PERO UTILICÉ MAL MIS PODERES? ¿ME HABRÉ CONVERTIDO EN UNA MUJER MÁS FUERTE ...SÓLO PARA SER UN SER HUMANO MÁS POBRE?

LAS RESPUESTAS, SI LAS HAY, SE VERÁN MAÑANA... ESTA NOCHE LA GATA DESCANSA... HASTA EL PRÓXIMO NÚMERO EN DONDE TENDREMOS A UN MOCHUELO Y UNA GATITA.

FIN

NO SE PIERDA EL PROXIMO EPISODIO

UN VAMPIRO ANDA SUELTO

ASEGURESELO SUSCRIBIENDOSE...

. . . Y SIN GASTO ALGUNO FORMARA PARTE DEL

«CLUB MARVEL»

PARTICIPARA EN NUESTROS SORTEOS MENSUALES Y OBTENDRA UTILES E INTERESANTES OBSEQUIOS

P

POTENS

RELOJ SUIZO

POR SU CALIDAD RECONOCIDA, HEMOS ELEGIDO COMO PREMIO PARA NUESTROS MIEMBROS DEL CLUB MARVEL AL RELOJ SUIZO **POTENS**

LOS FAMOSOS SUPER HEROES «MARVEL»

ADHESIVOS

EN TODOS LOS KIOSCOS Y LIBRERIAS

- CAPITAN AMERICA
- NAMOR
- HOMBRE de HIERRO
- La MASA
- DAN DEFENSOR
- Los 4 FANTASTICOS
- THOR
- SPIDERMAN
- CONAN
- CAPITAN MARVEL

TAMAÑO de 40 x 30 m/m . . . . 1 PTA
TAMAÑO de 70 x 50 m/m . . . . 4 PTAS
TAMAÑO de 120 x 90 m/m . . . . 6 PTAS

A TODO COLOR

SERVICIOS A DOMICILIO
TELFS. 251 70 70 Y 251 25 92
ENVIOS A REEMBOLSO

Ediciones VERTICE

BARCELONA - ESPAÑA

25 ptas.